

Progetto

ELABORATI URBANISTICI E AMBIENTALI RELATIVI ALLA PROCEDURA DI SPORTELLINO UNICO PER ATTIVITA' PRODUTTIVE IN VARIANTE AL PIANO DEGLI INTERVENTI PER L'AMPLIAMENTO CON CAMBIO DI DESTINAZIONE D'USO DI ATTIVITA' PRODUTTIVA E SISTEMAZIONE DELLE AREE DI PERTINENZA

STATO DI PROGETTO APPROVATO

Tavola	Scala	Data	Comune
05	1:100	31.03.2021	Silea

Piante, prospetti e sezioni palazzina uffici

Committente **CLAUDIA AUGUSTA SRL**

Progettisti arch. **Stefano e Simone Peruzzo**
Peruzzo Architettura e Progettazioni s.n.c.

Via L. Seltz 9 - 31100 Treviso
 t. 0422 411391
 f. 0422 419926

www.peruzzoarchitettura.it
 studio@peruzzoarchitettura.it
 stefano.peruzzo@archiworldpec.it
 simone.peruzzo@archiworldpec.it

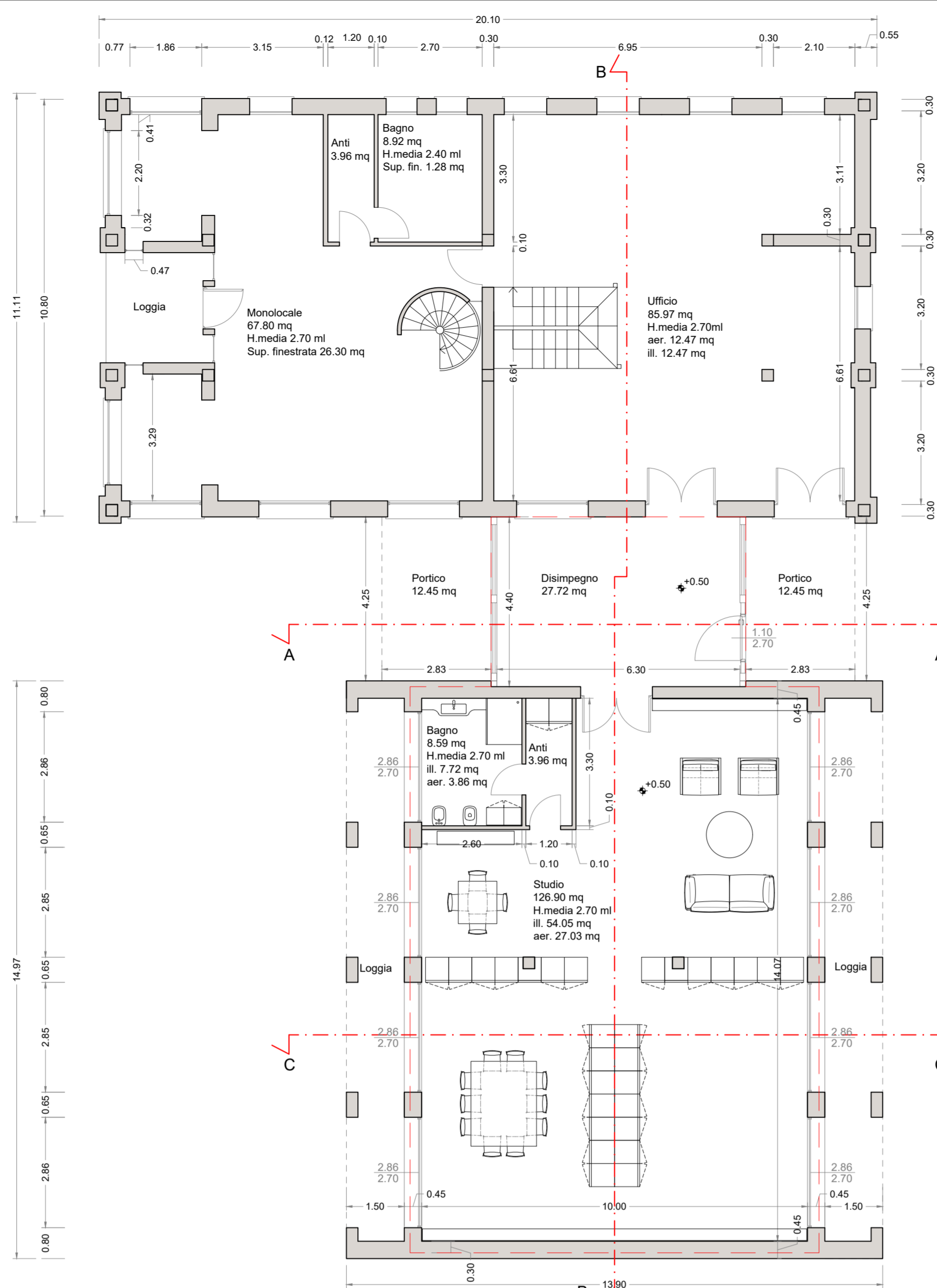

PIANO TERRA

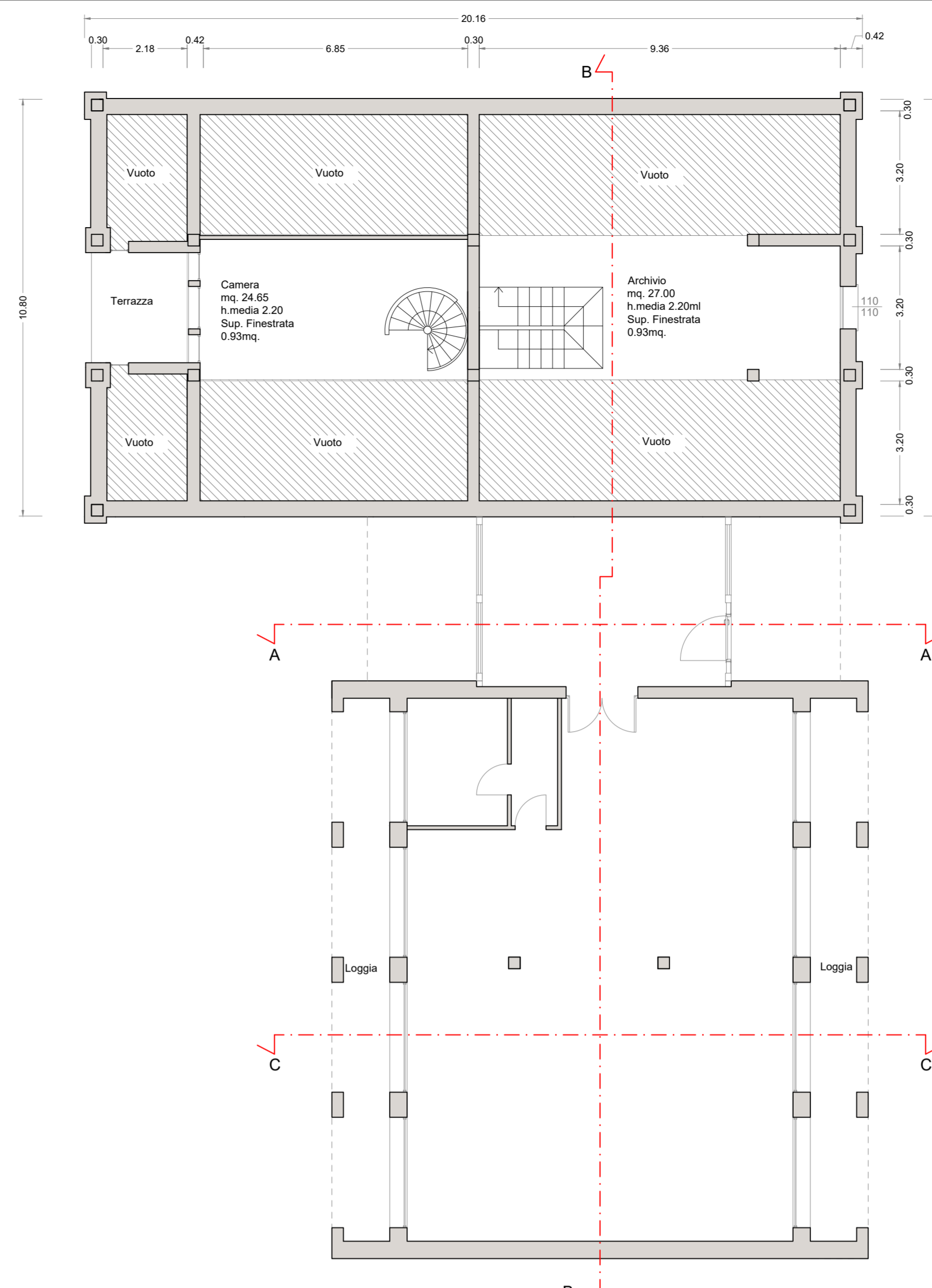

PIANO PRIMO/SOPPALCO

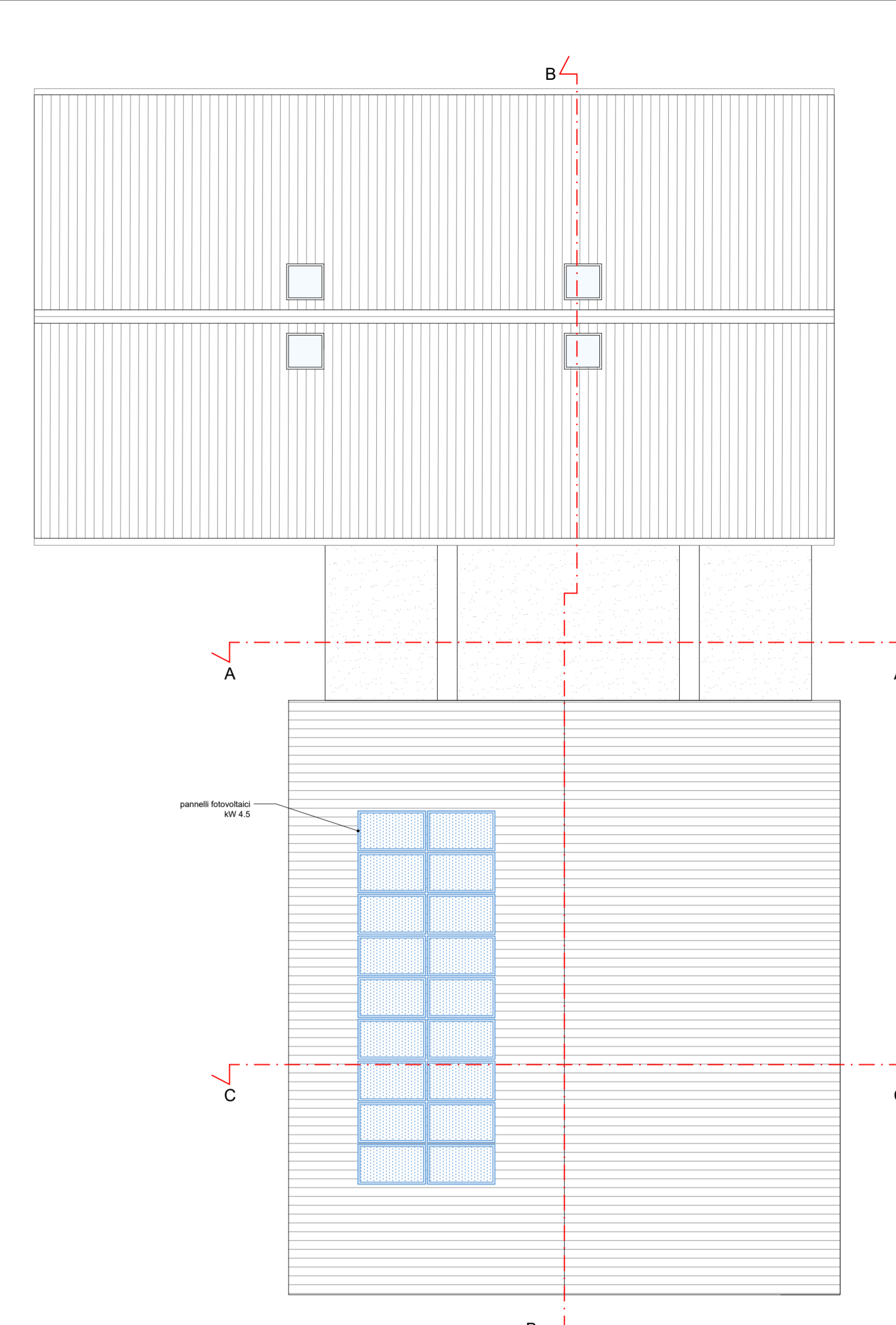

COPERTURA

SCHEMA DESTINAZIONI D'USO

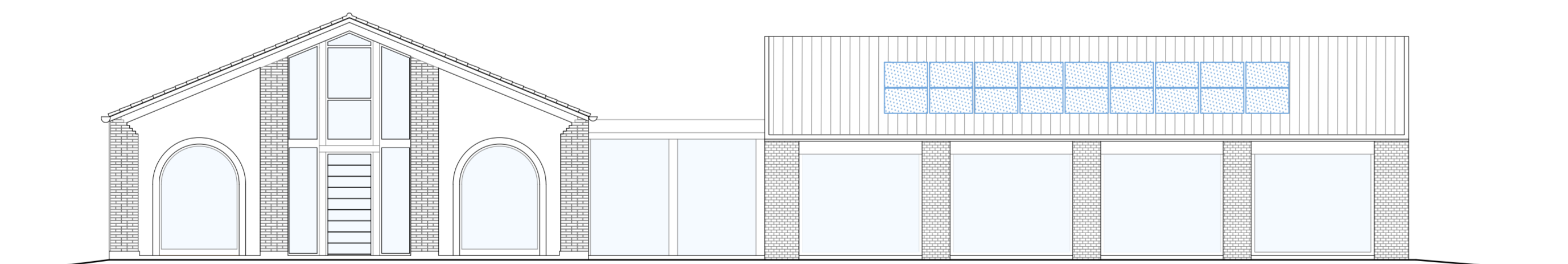
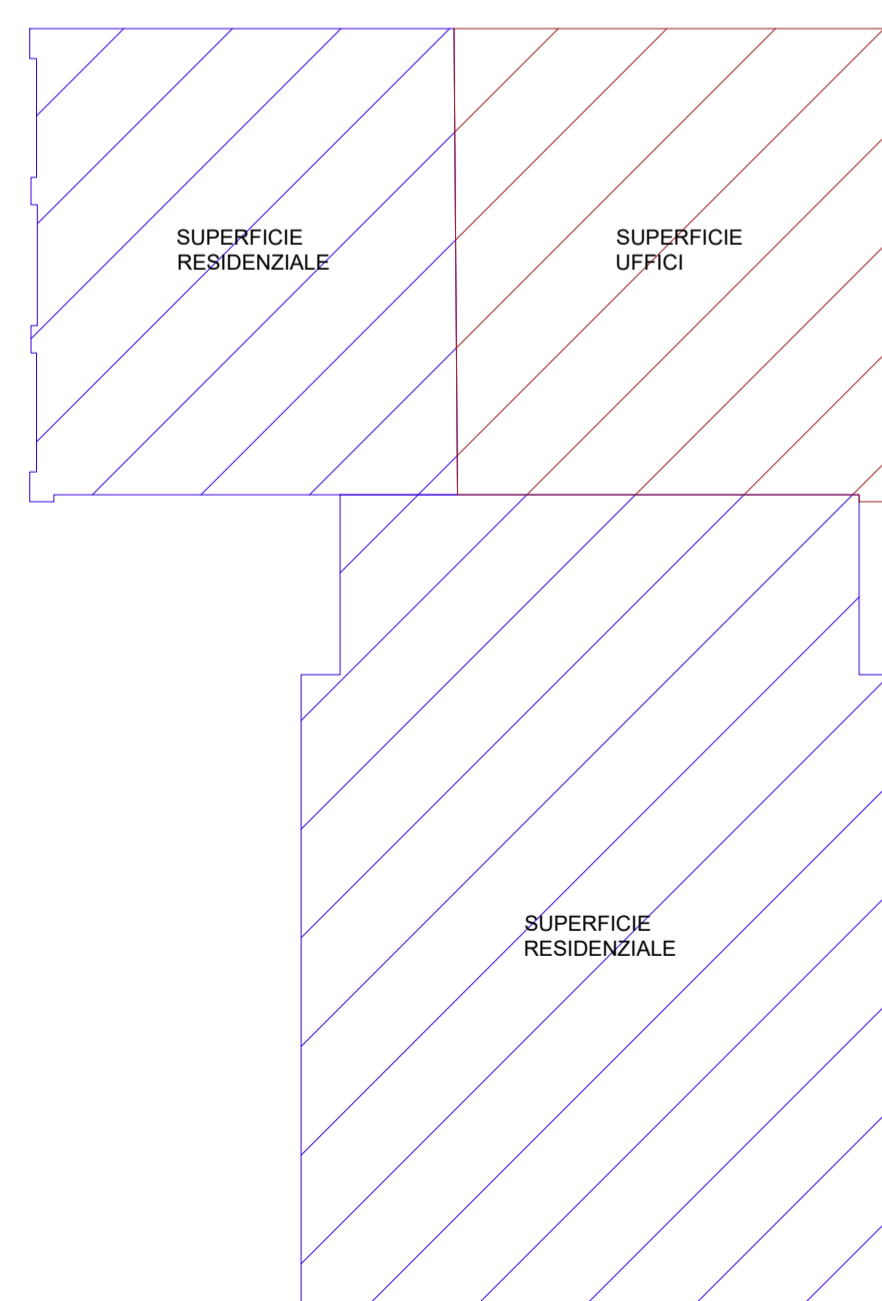

PROSPETTO OVEST

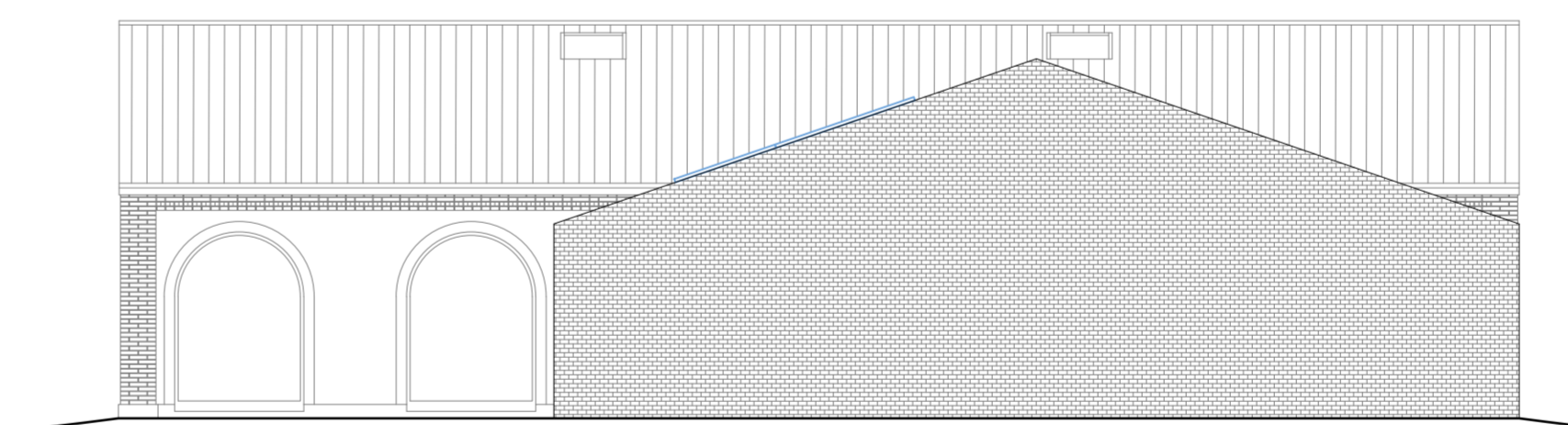

PROSPETTO SUD

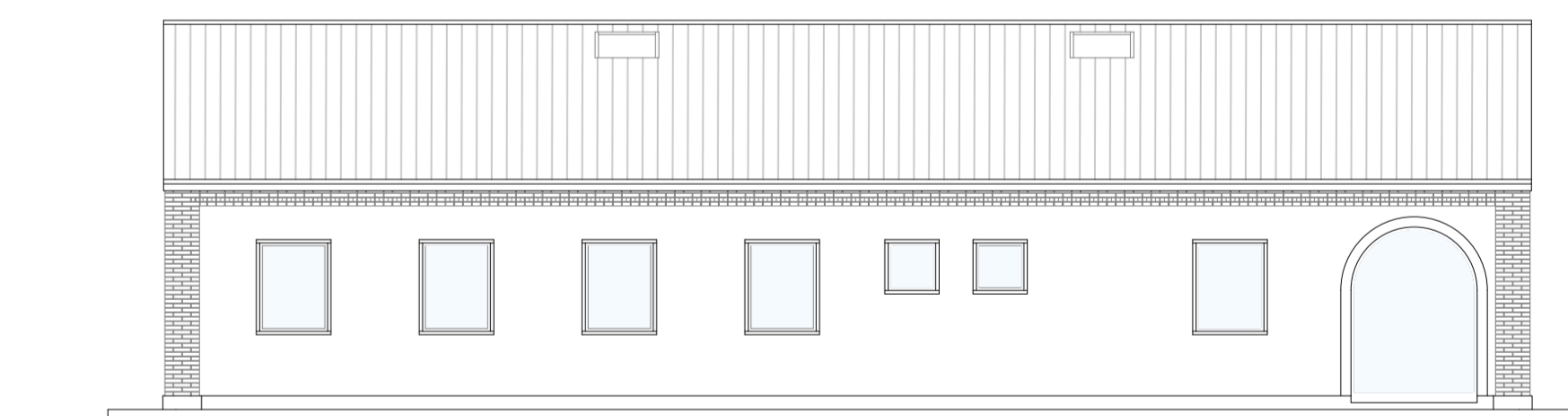

PROSPETTO NORD

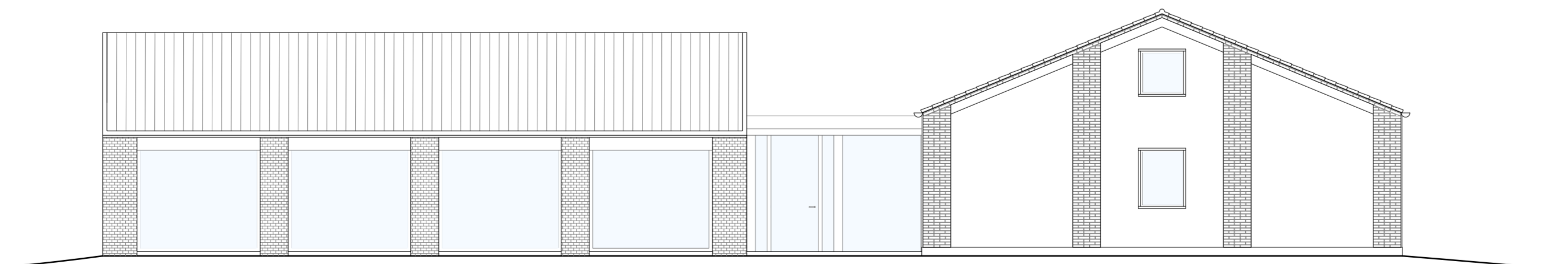

PROSPETTO EST

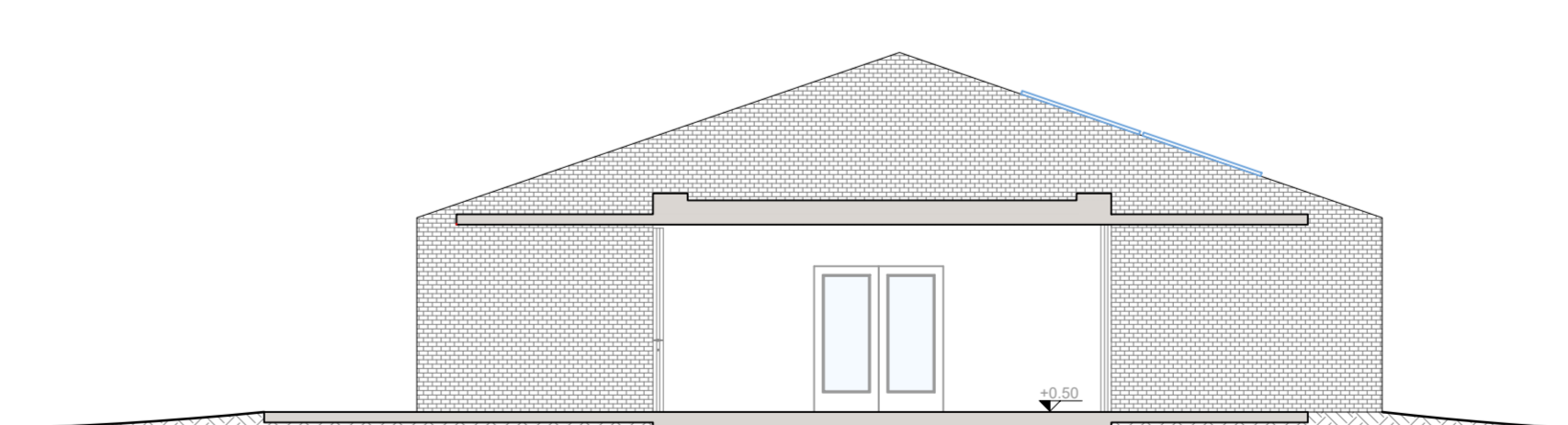

SEZIONE A-A

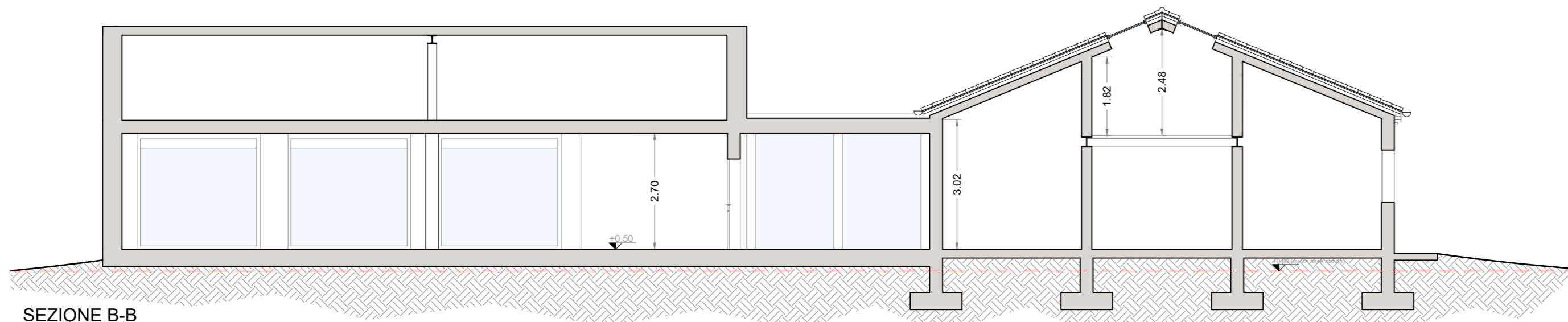

SEZIONE B-B

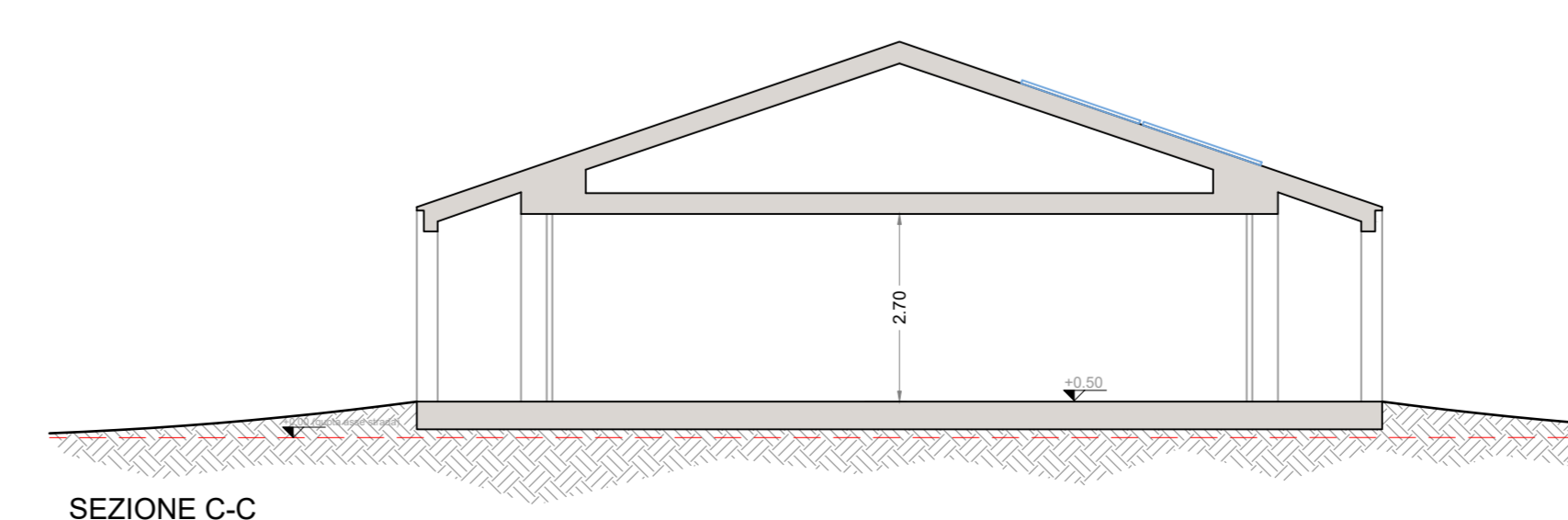

SEZIONE C-C