

Progetto **ELABORATI URBANISTICI E AMBIENTALI RELATIVI ALLA PROCEDURA DI SPORTELO UNICO PER ATTIVITA' PRODUTTIVE IN VARIANTE AL PIANO DEGLI INTERVENTI PER L'AMPLIAMENTO CON CAMBIO DI DESTINAZIONE D'USO DI ATTIVITA' PRODUTTIVA E SISTEMAZIONE DELLE AREE DI PERTINENZA**

INTERVENTO PROGETTUALE

Tavola	Scala	Data	Comune
<b>06</b>	1:100	31.03.2021	Silea
Pianta, prospetti e sezioni palazzina uffici			

Committente **CLAUDIA AUGUSTA SRL**

Progettisti arch. ti Stefano e Simone Peruzzo  
**Peruzzo Architettura e Progettazioni s.n.c.**  
 Via L. Seltz 9 - 31100 Treviso  
 T. 0422 411391  
 F. 0422 419926  
 www.peruzzoarchitettura.it  
 studio@peruzzoarchitettura.it  
 stefano.peruzzo1@archiworldpec.it  
 simone.peruzzo@archiworldpec.it

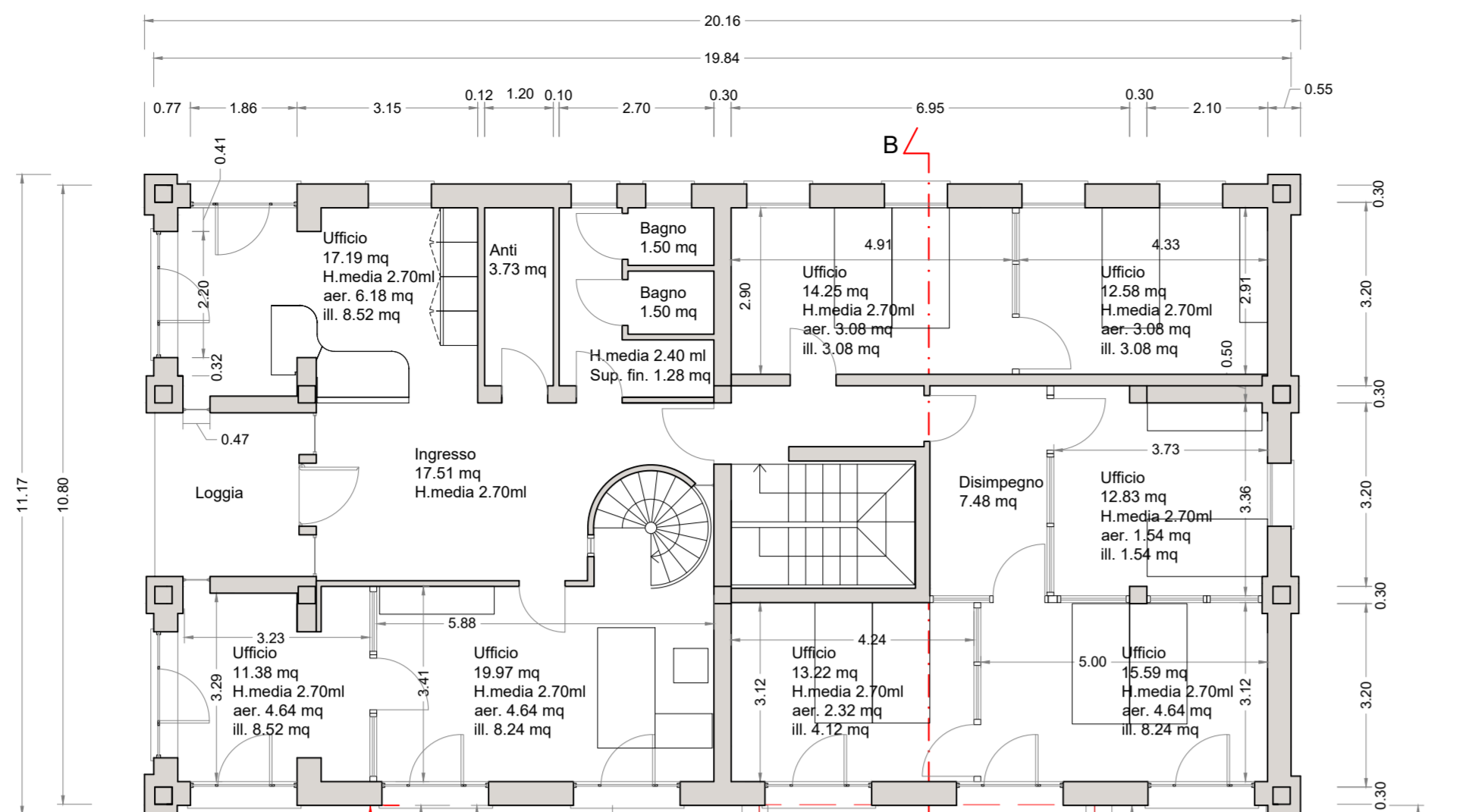

PIANO TERRA

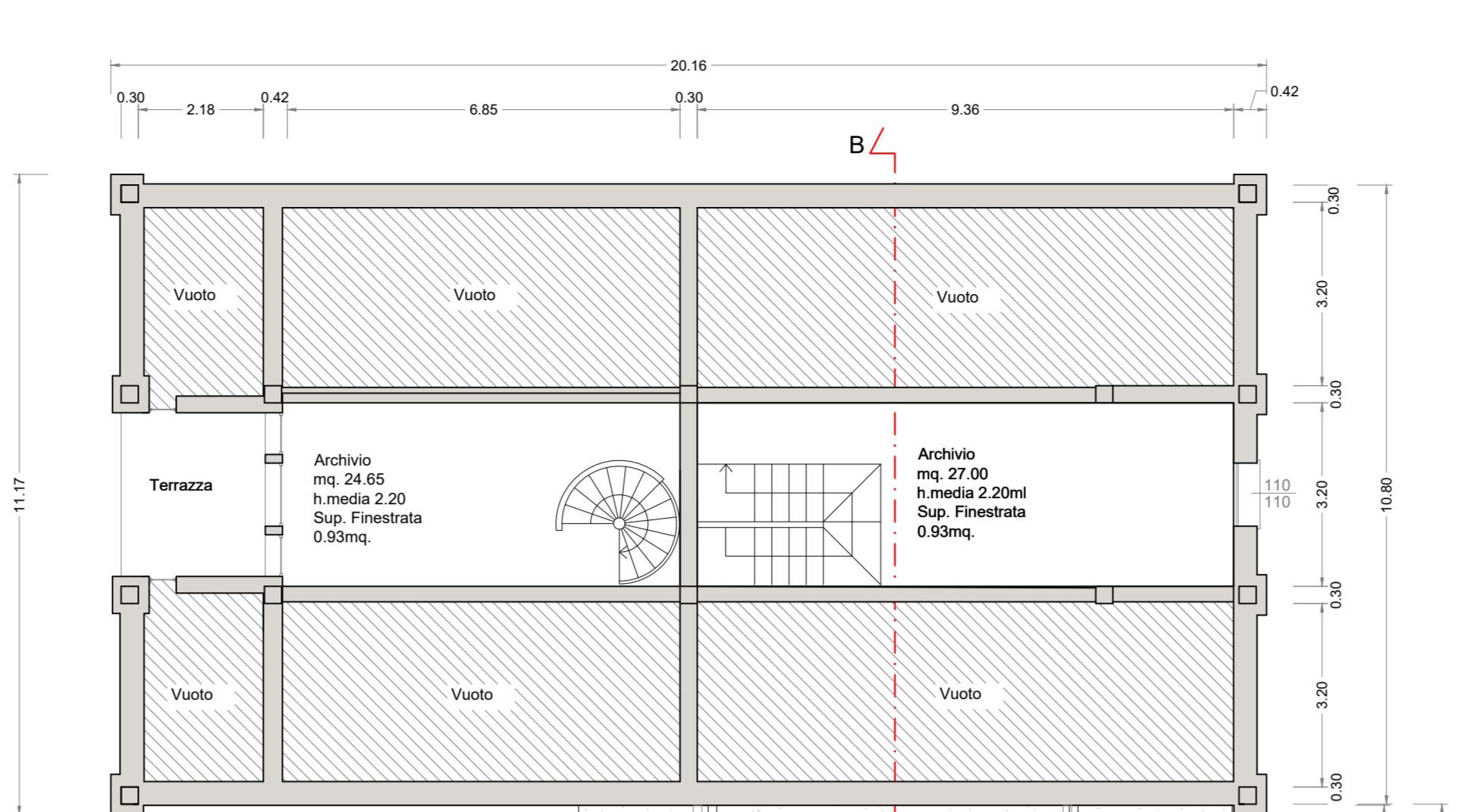

PIANO PRIMO

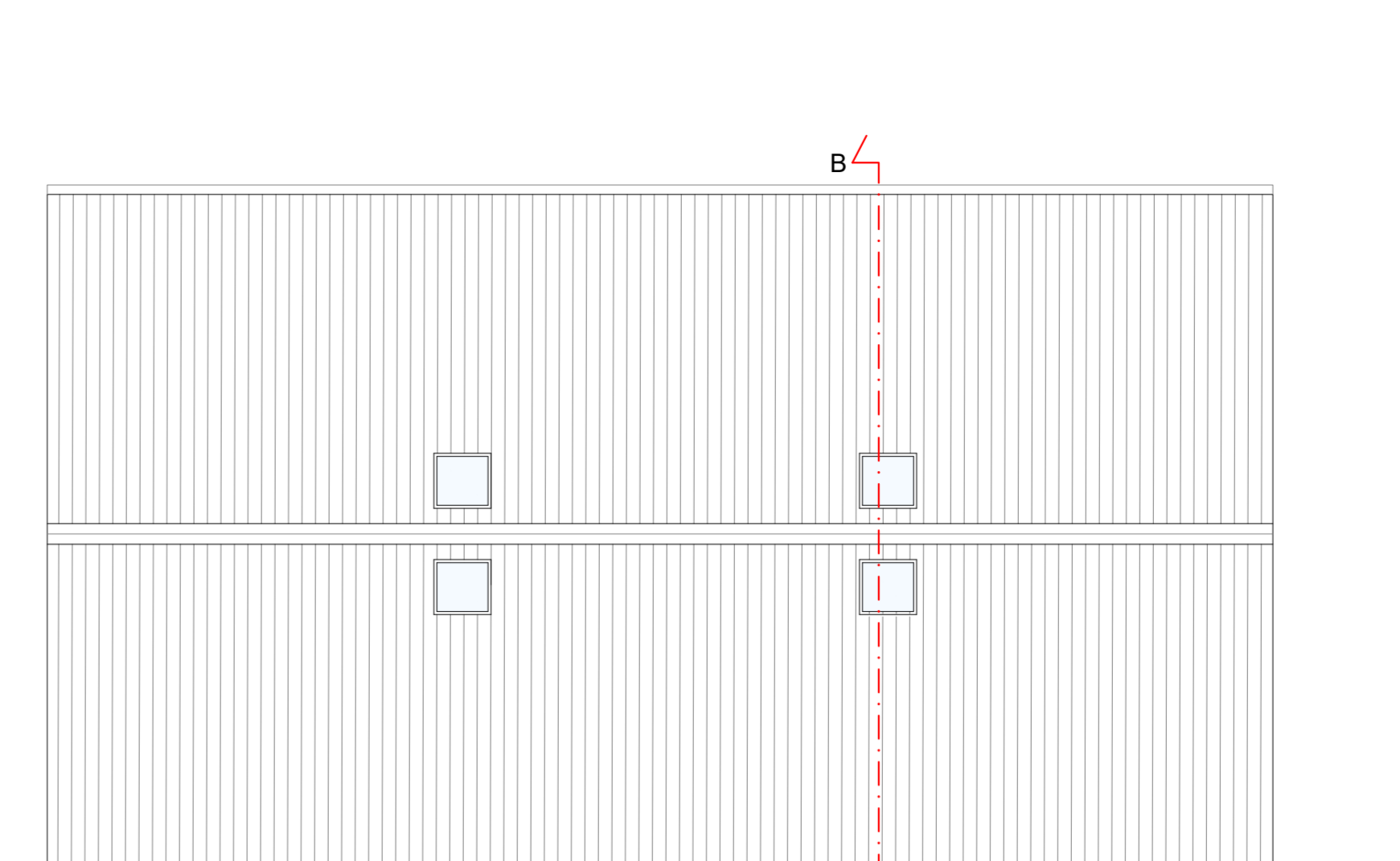

COPERTURA

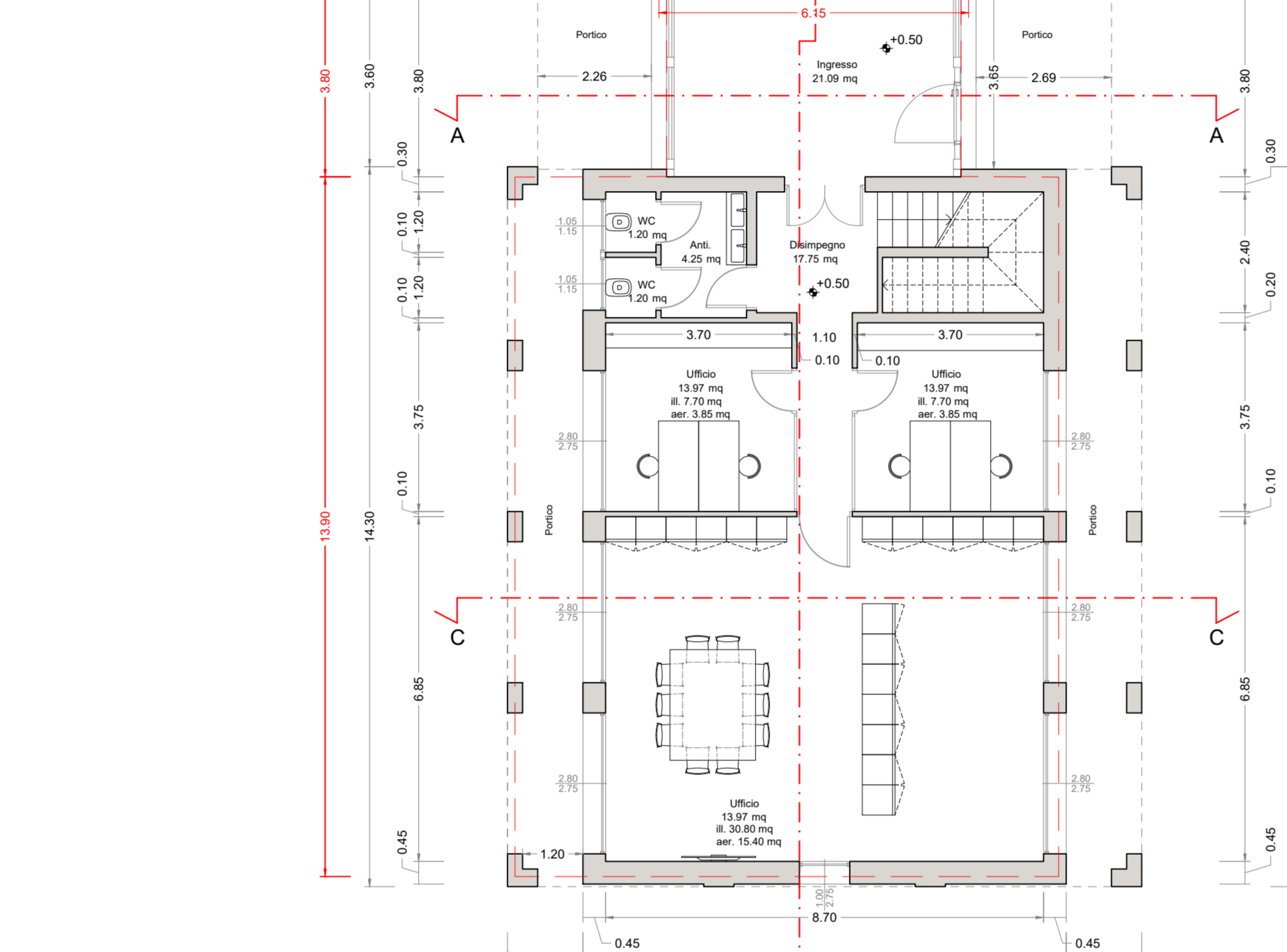

SEZIONE A-A

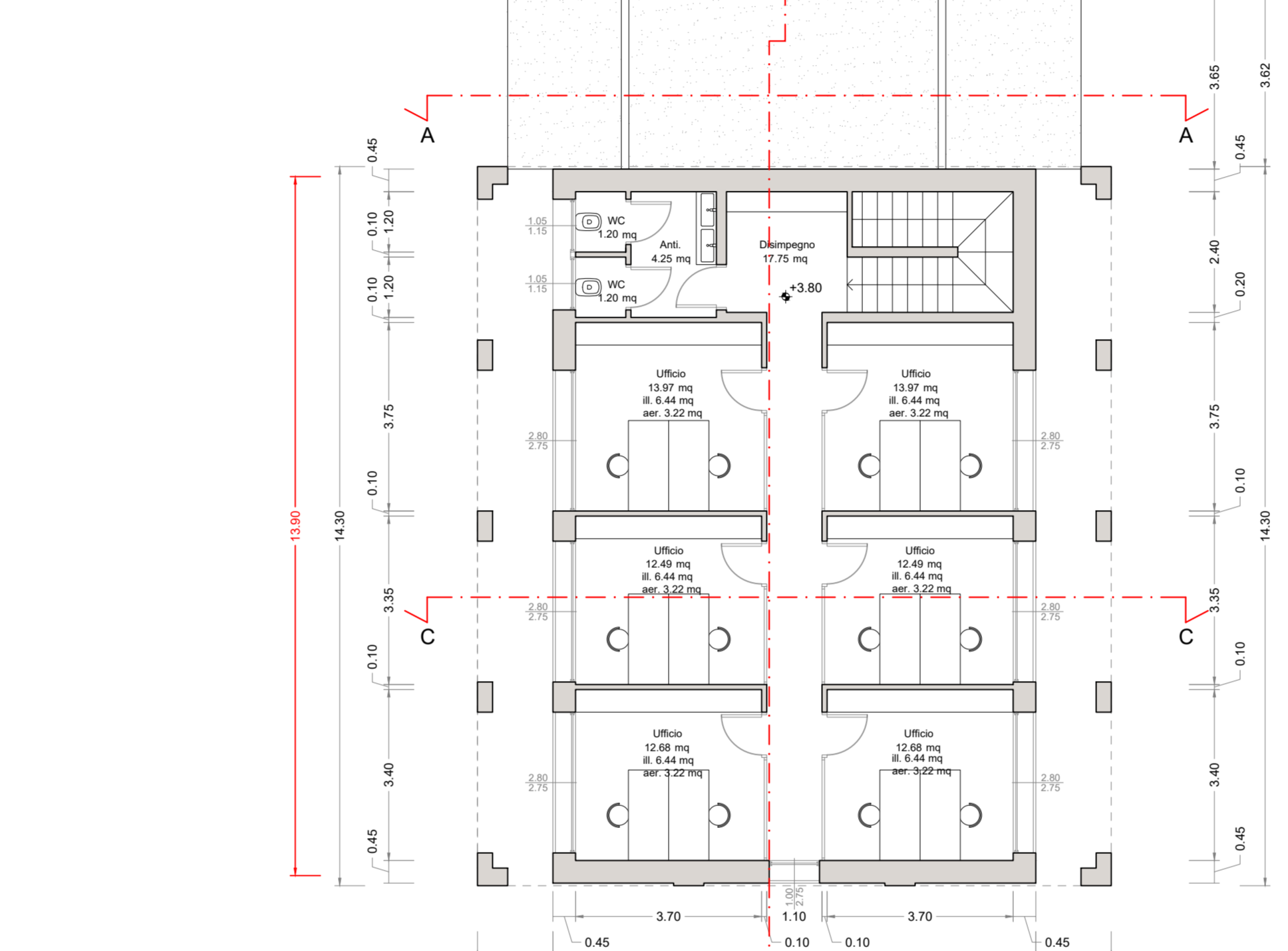

SEZIONE B-B

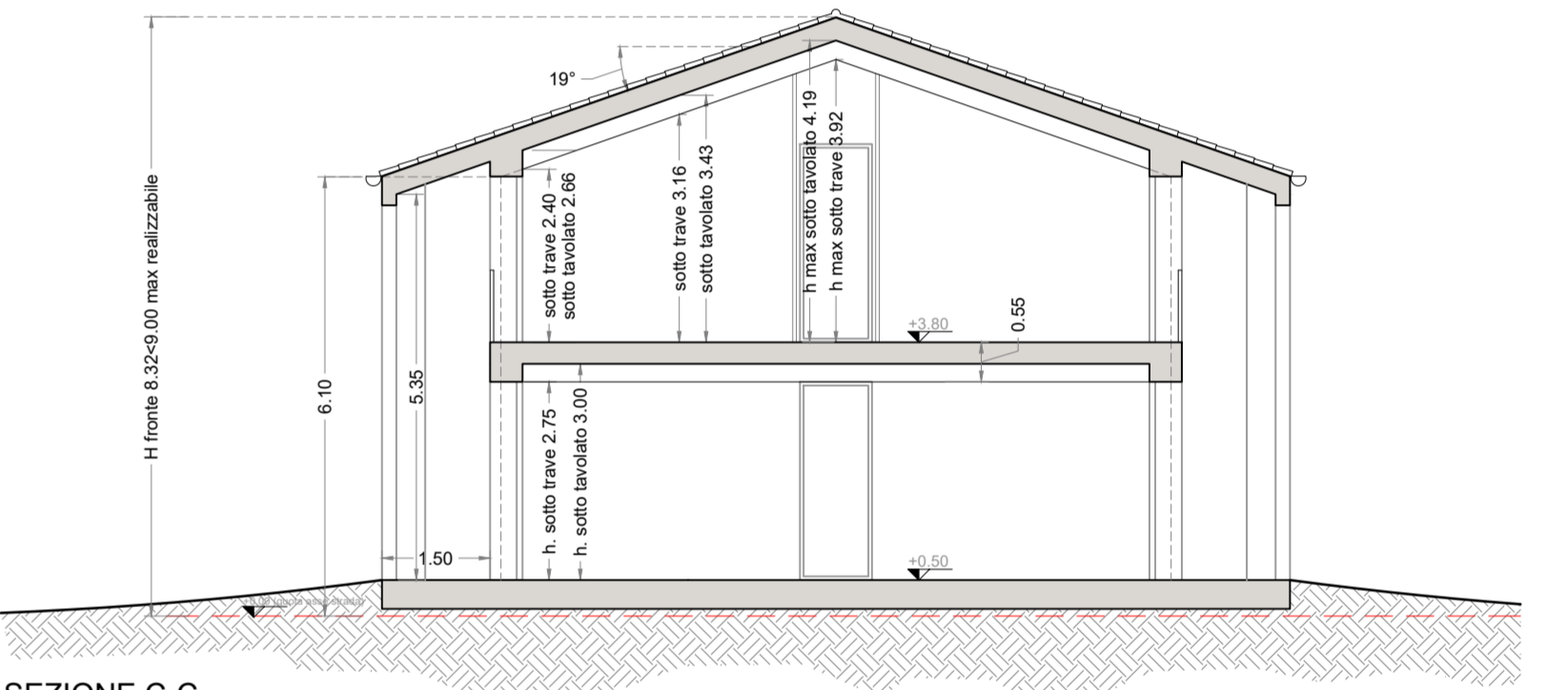
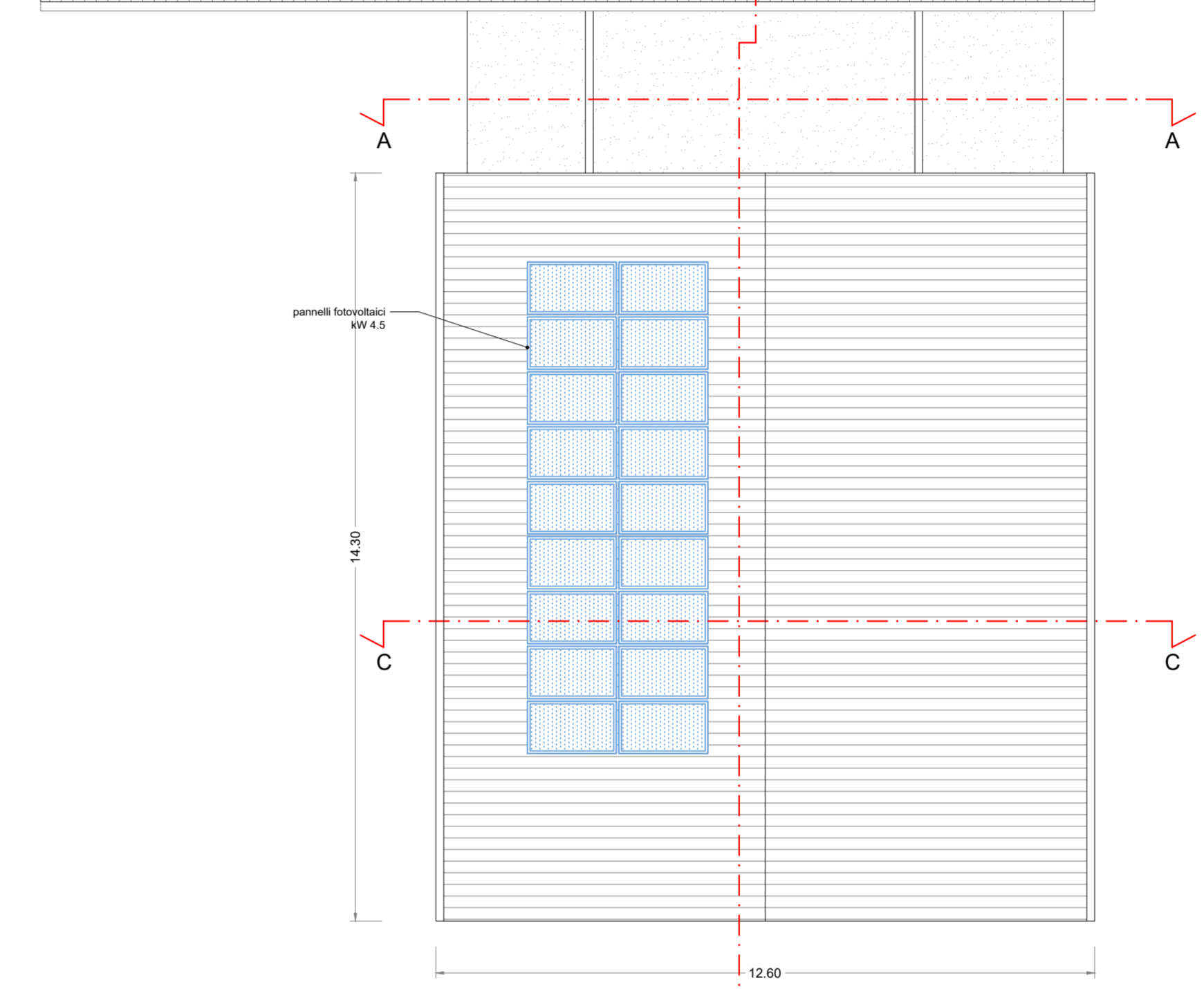

SEZIONE C-C

<b>Volume totale di intervento</b>		
<b>Volume STATO STATO DI FATTO</b> [(20,16x11,17)] x h 4,03	=	mc. 907.50
<b>Volume AMPLIAMENTO UFFICI</b> (in riferimento a Tav. 18) (9,30 x 13,90) x h 3,05 + (6,15 x 3,64) x h 3,00 + (9,30 x 13,90) x h 3,43	=	mc. 904.83
<b>TOTALE</b>		<b>mc. 1812.33</b>

SCHEMA DESTINAZIONI D'USO

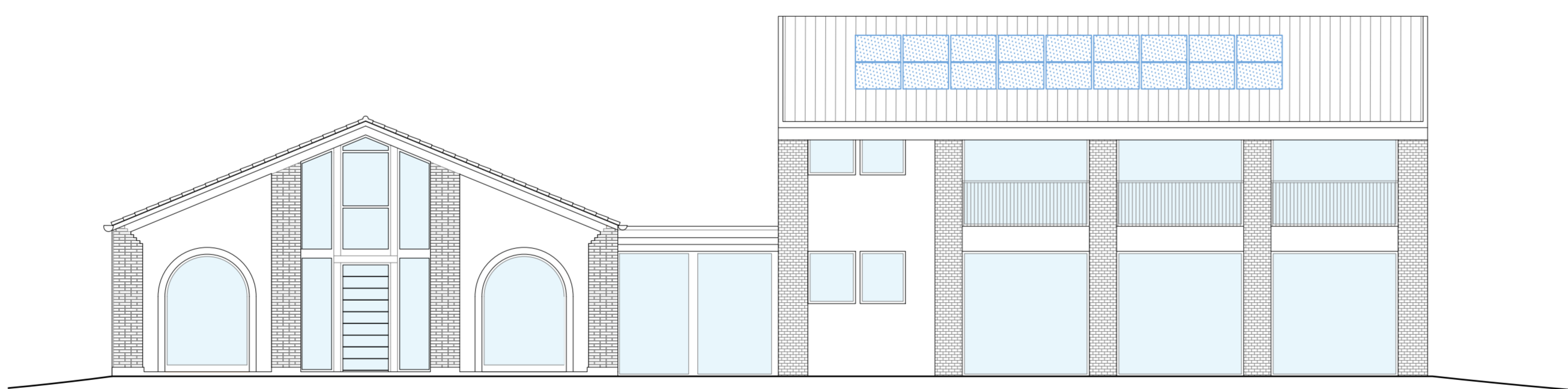
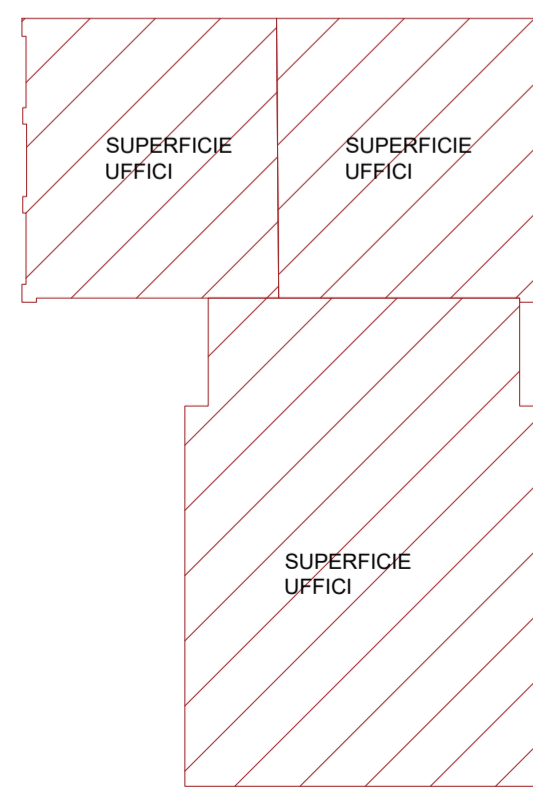

PROSPETTO OVEST

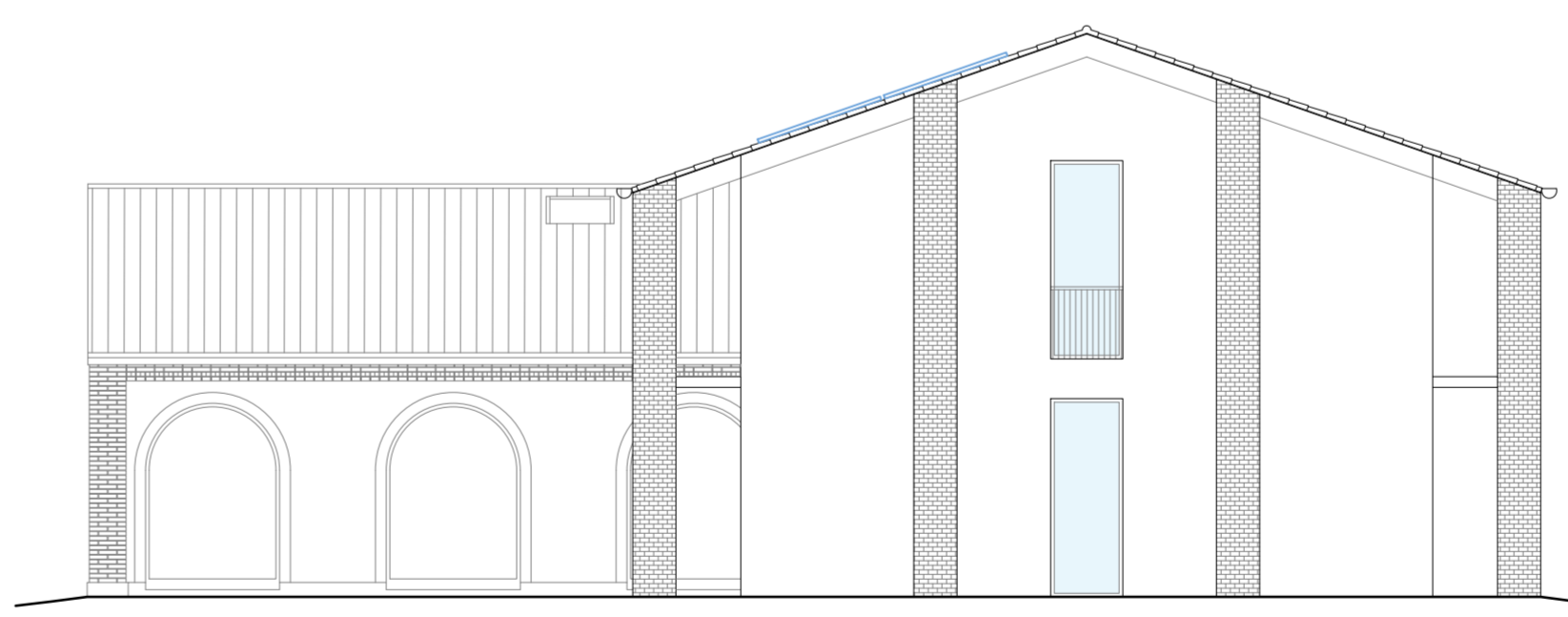

PROSPETTO SUD

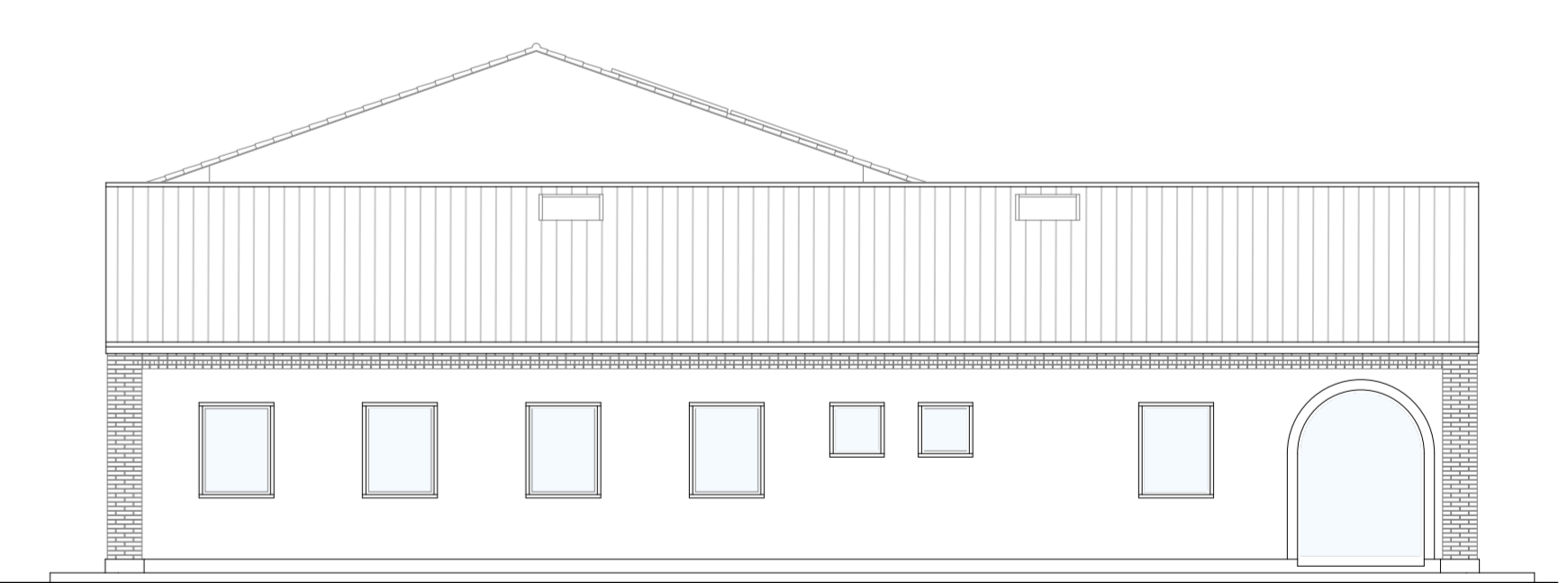

PROSPETTO NORD



PROSPETTO EST