

Progetto **ELABORATI URBANISTICI E AMBIENTALI RELATIVI ALLA PROCEDURA DI SPORTELLO UNICO PER ATTIVITA' PRODUTTIVE IN VARIANTE AL PIANO DEGLI INTERVENTI PER L'AMPLIAMENTO CON CAMBIO DI DESTINAZIONE D'USO DI ATTIVITA' PRODUTTIVA E SISTEMAZIONE DELLE AREE DI PERTINENZA**

STATO DI PROGETTO APPROVATO

Tavola	Scala	Data	Comune
<b>17</b>	1:100	31.03.2021	Silea
Calcolo del volume stato di progetto approvato			

Committente **CLAUDIA AUGUSTA SRL**

Progettisti arch. It. Stefano e Simone Peruzzo  
**Peruzzo Architettura e Progettazioni s.n.c.**  
 Via L. Seltz 9 - 31100 Treviso  
 t. 0422 411391  
 f. 0422 419926  
 www.peruzzoarchitettura.it  
 studio@peruzzoarchitettura.it  
 stefano.peruzzo1@archiworldpec.it  
 simone.peruzzo@archiworldpec.it

**Calcolo del volume Abitazione E**

$(3,40 \times 0,35) + (7,20 \times 13,60) + (2,70 \times 4,00) + (9,70 \times 6,60) + (9,20 \times 9,00) + (9,70 \times 2,95)$	=	mc. 770,42
<b>Volumi scomputabili garage</b>	=	mc. 45,00
<b>TOTALE</b>	=	mc. 725,42

**Volume Residenziale approvato mc. 725,42**

**Calcolo del volume ampliamento residenziale**

piano terra $(6,60 \times 4,40) + (10,60 \times 14,67) + [(0,65 \times 0,30) \times 6] + (0,555 \times 4)$	=	mc. 507,41
--	---	------------

**Volume ampliamento ufficio approvato mc. 507,41**

**TOTALE VOLUME REALIZZABILE : 725,42 + 507,41 = mc. 1232,83**

**Abitazione Via Risaie**

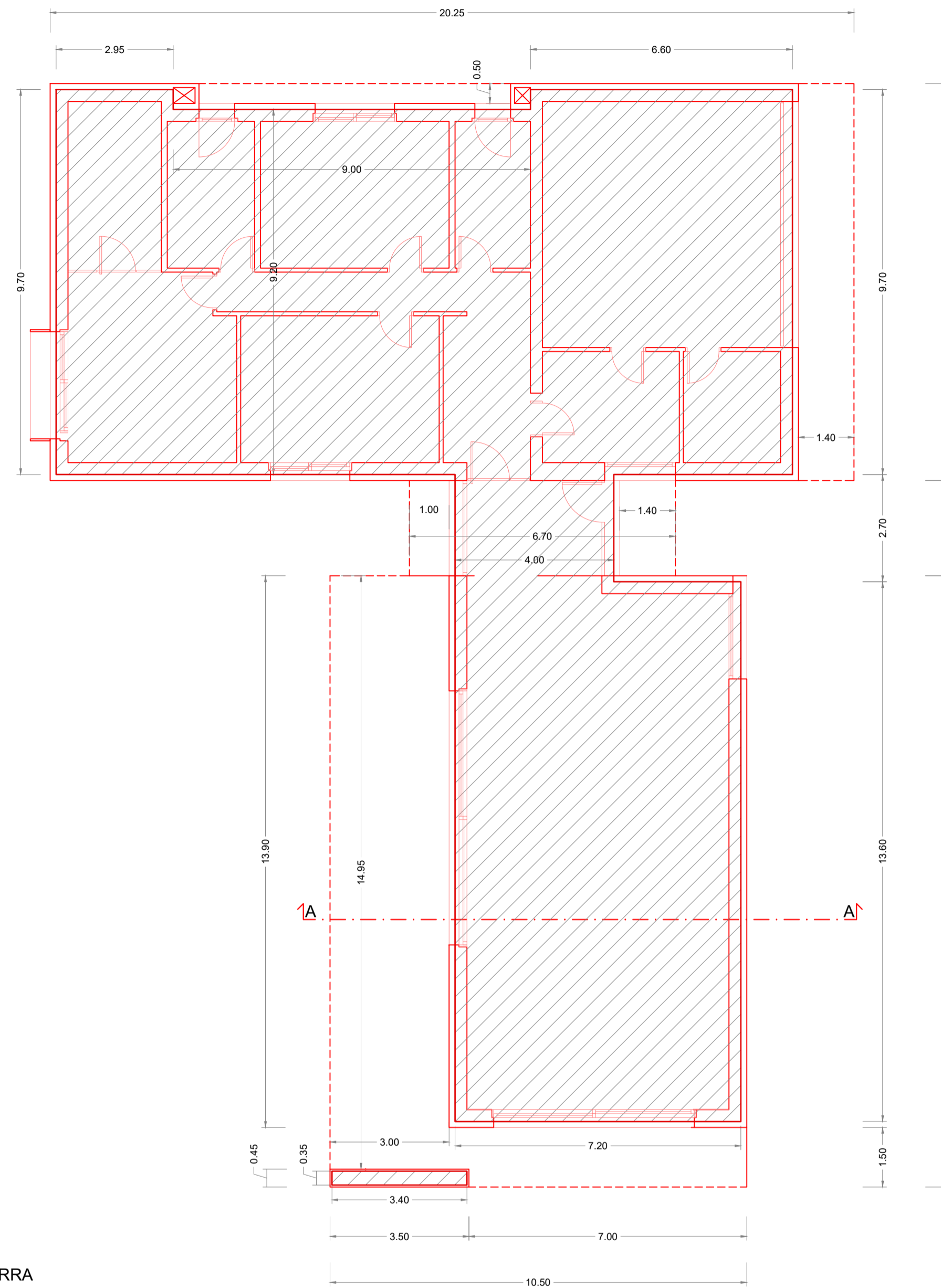

PIANO TERRA

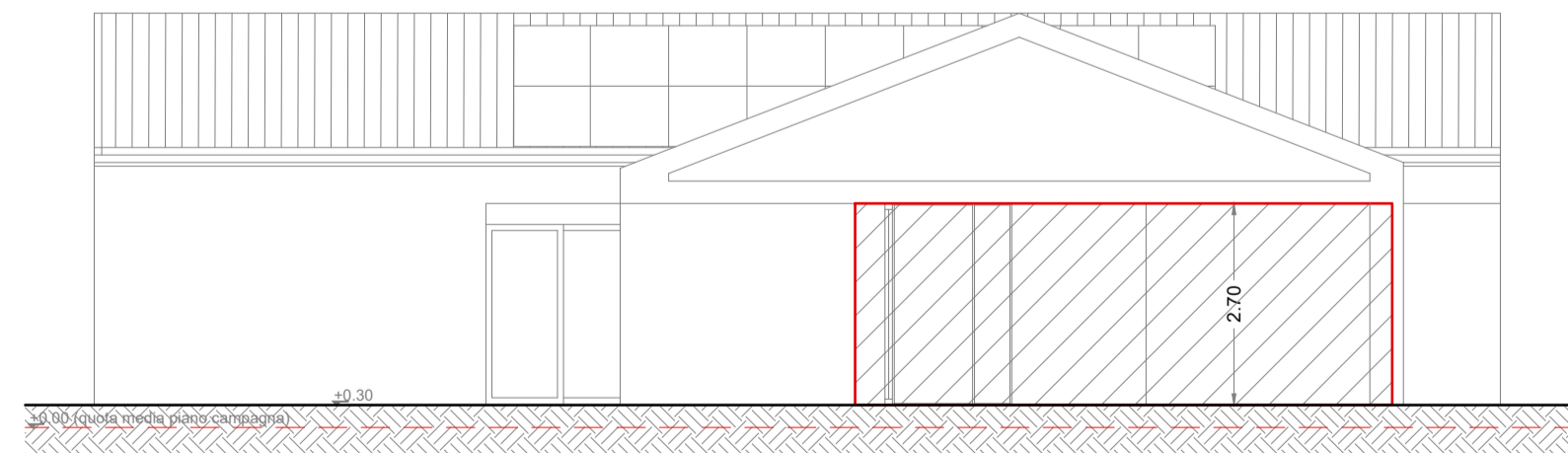

SEZIONE AA

**Palazzina uffici (ampliamento abitazione)**

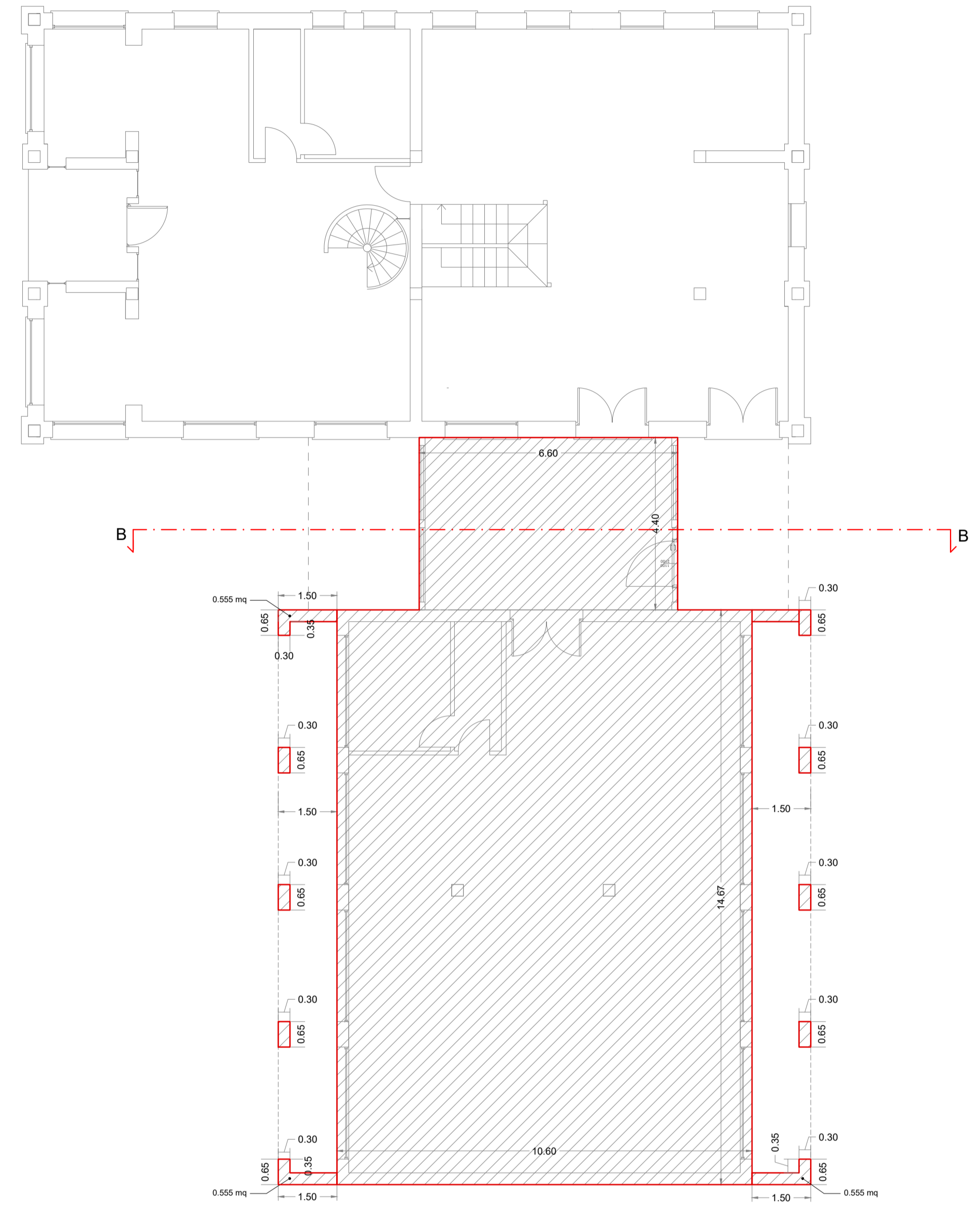

PIANTA PIANO TERRA

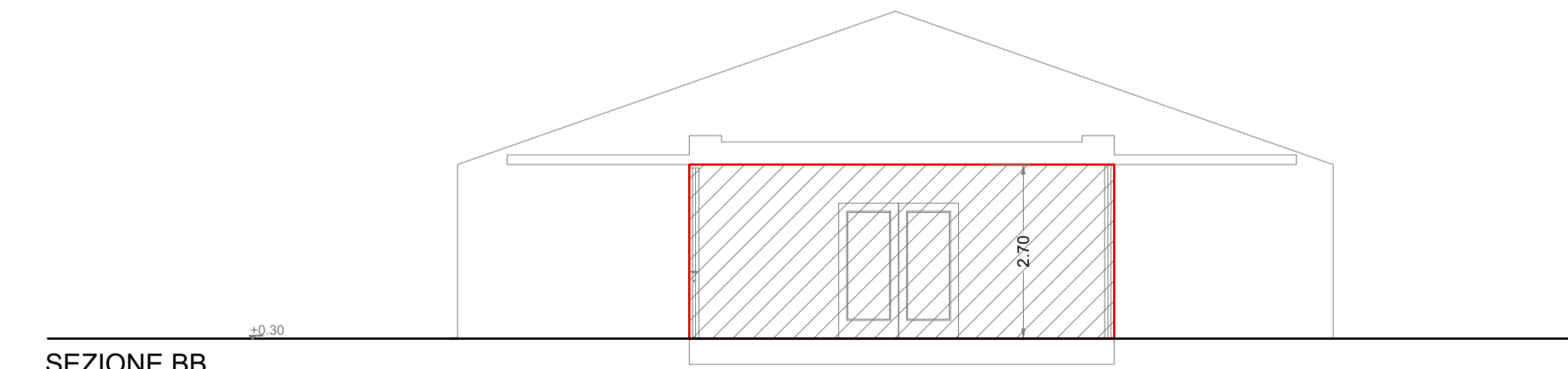

SEZIONE BB