

Progetto **ELABORATI URBANISTICI E AMBIENTALI RELATIVI ALLA PROCEDURA DI SPORTELLO UNICO PER ATTIVITA' PRODUTTIVE IN VARIANTE AL PIANO DEGLI INTERVENTI PER L'AMPLIAMENTO CON CAMBIO DI DESTINAZIONE D'USO DI ATTIVITA' PRODUTTIVA E SISTEMAZIONE DELLE AREE DI PERTINENZA**

INTERVENTO PROGETTUALE

Tavola	Scala	Data	Comune
12	1:100	31.03.2021	Silea
Pianta, prospetti e sezioni laboratorio produttivo			

Committente **CLAUDIA AUGUSTA SRL**

Progettisti arch. S. Stefano e Simone Peruzzo
Peruzzo Architettura e Progettazioni s.n.c.
 Via L. Galzi 5 - 31100 Treviso
 T. 0422 411581
 F. 0422 419928
 www.peruzzoarchitettura.it
 studio@peruzzoarchitettura.it
 stefano.peruzzo@peruzzoarchitect.com
 simone.peruzzo@peruzzoarchitect.com

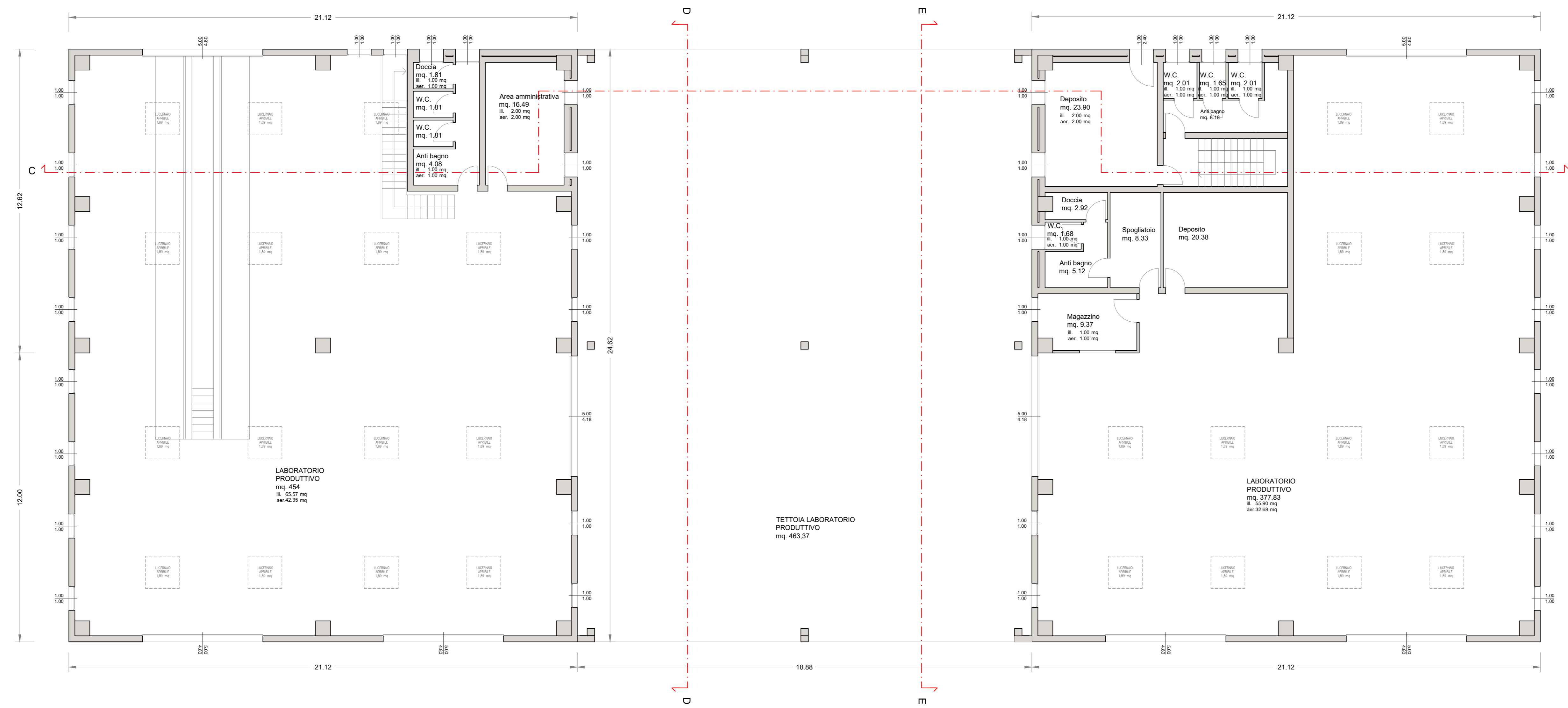

PIANO TERRA



PIANO PRIMO

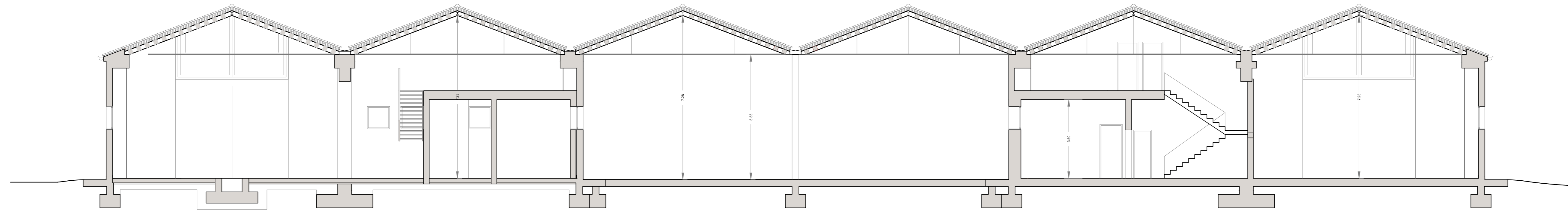

SEZIONE CC

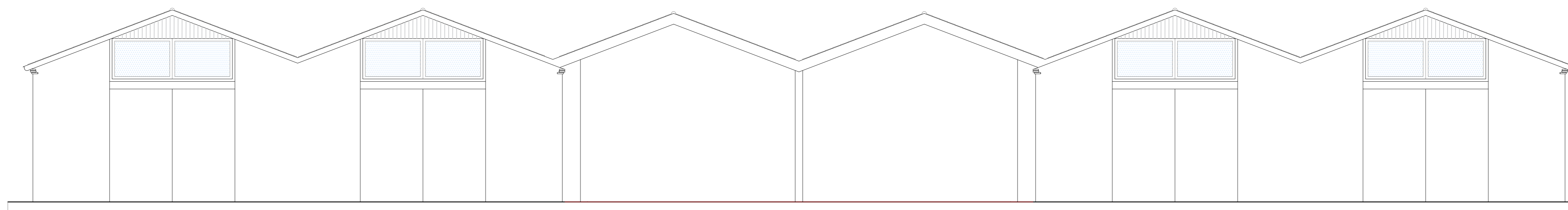

PROSPETTO SUD 1/200

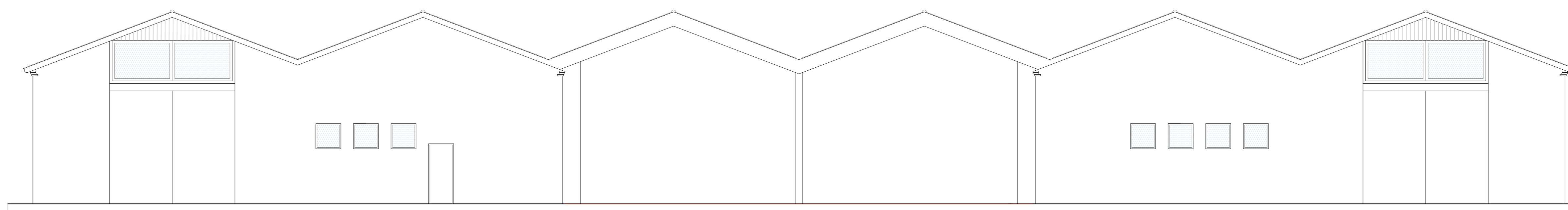

PROSPETTO NORD 1/200

SCHEMA DESTINAZIONI D'USO



Volume totale di intervento

Volume STATO DI FATTO	$[(21,12 \times 24,62) \times 2 + (21,20 \times 18,88)] \times h \times 5,55 + [(9,10 \times 1,70) \times 2] \times 24,62 + (8,99 \times 1,73) \times 21,20$	=	mc. 9.084,60
Volume AMPLIAMENTO LABORATORIO (in riferimento a Tav. 18)	$[(18,88 \times 5,55) + (8,99 \times 1,73)] \times (2,55 + 0,88)$	=	mc. 412,75
TOTALE			mc. 9497,35

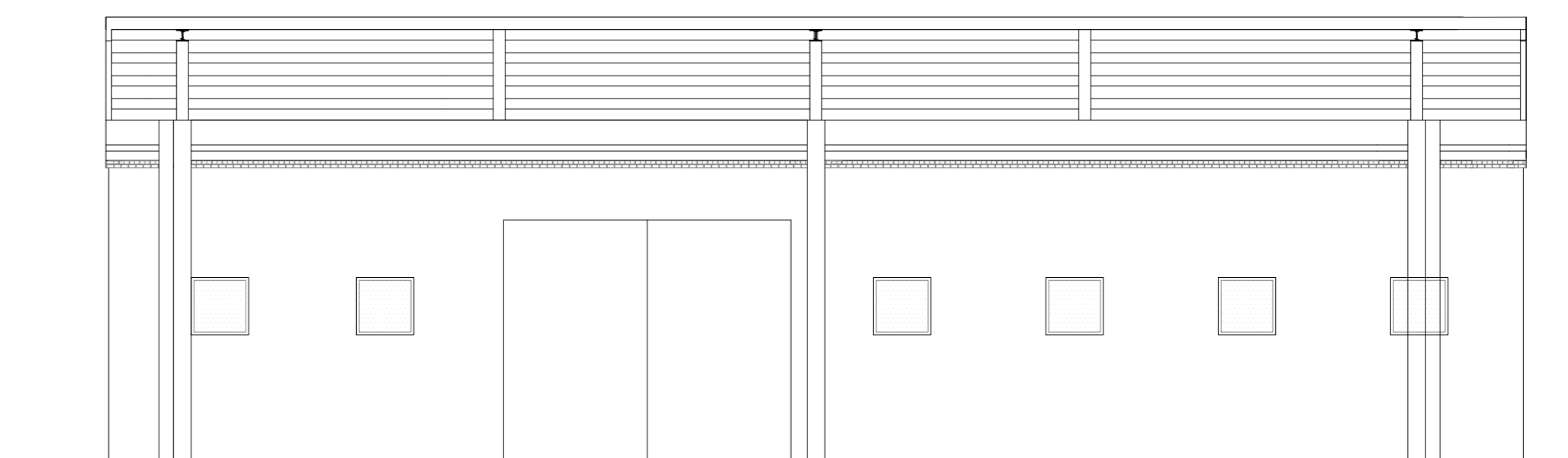

SEZIONE DD 1/200

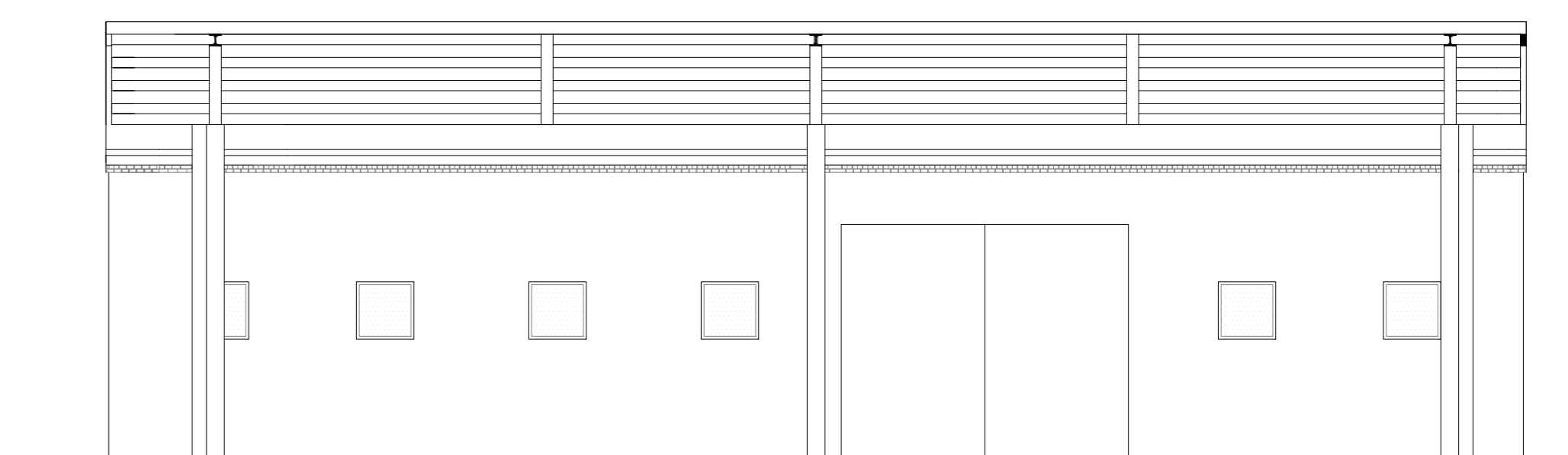

SEZIONE EE 1/200

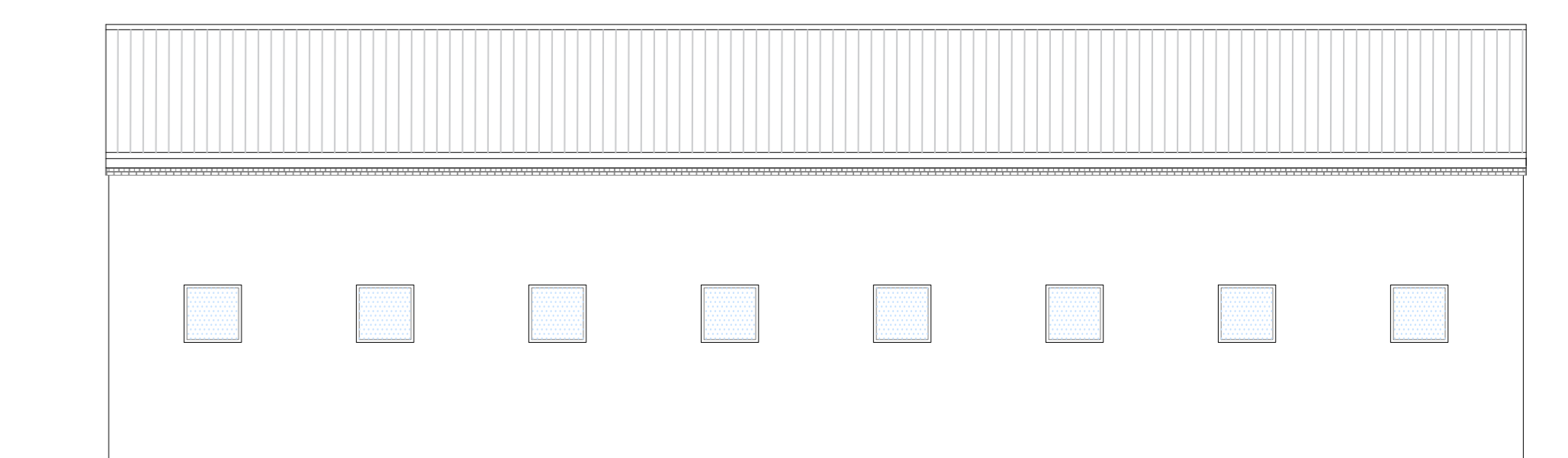

PROSPETTO EST ESTERNO

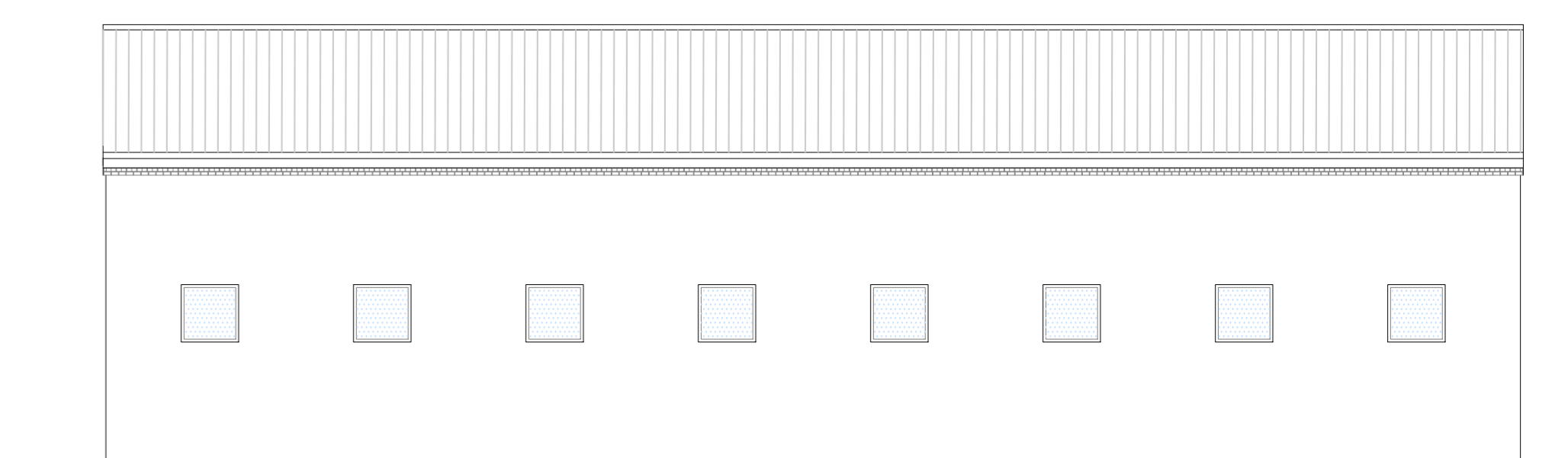

PROSPETTO OVEST ESTERNO