

Progetto **ELABORATI URBANISTICI E AMBIENTALI RELATIVI ALLA PROCEDURA DI SPORTELLINO UNICO PER ATTIVITA' PRODUTTIVE IN VARIANTE AL PIANO DEGLI INTERVENTI PER L'AMPLIAMENTO CON CAMBIO DI DESTINAZIONE D'USO DI ATTIVITA' PRODUTTIVA E SISTEMAZIONE DELLE AREE DI PERTINENZA**

STATO DI PROGETTO APPROVATO

Tavola	Scala	Data	Comune
<b>11</b>	1:100	31.03.2021	Silea

Piante, prospetti e sezioni laboratorio produttivo

Committente **CLAUDIA AUGUSTA SRL**

Progettisti arch. Stefano e Simone Peruzzo  
**Peruzzo Architettura e Progettazioni s.n.c.**  
 Via L. Sella 9 - 31100 Treviso  
 T. 0422 411301  
 F. 0422 419925  
 www.peruzzoarchitettura.it  
 stefano.peruzzo@peruzzoarchitettura.it  
 simone.peruzzo@peruzzoarchitettura.it

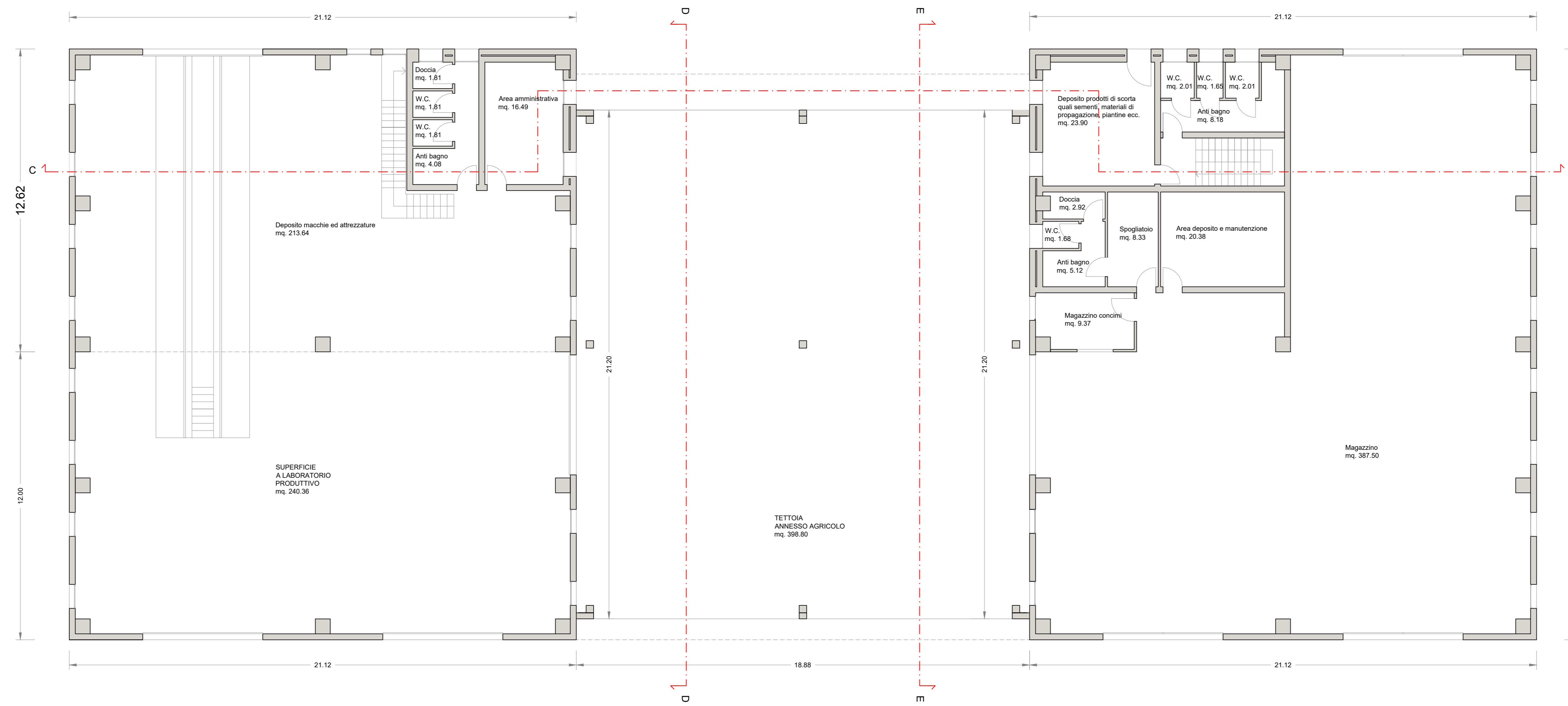

PIANO TERRA



PIANO PRIMO

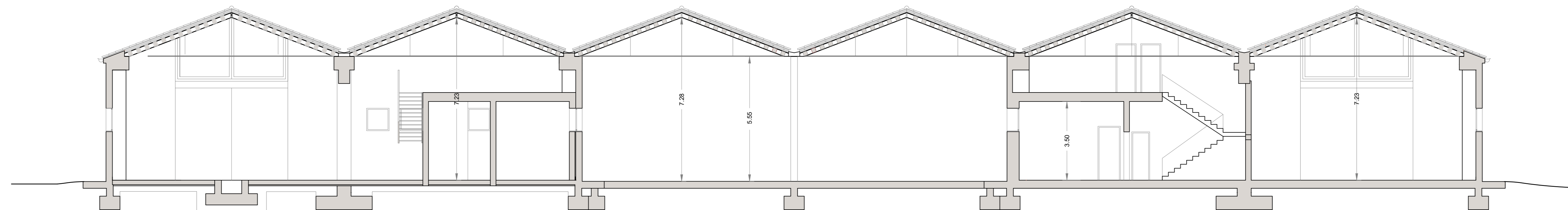

SEZIONE CC

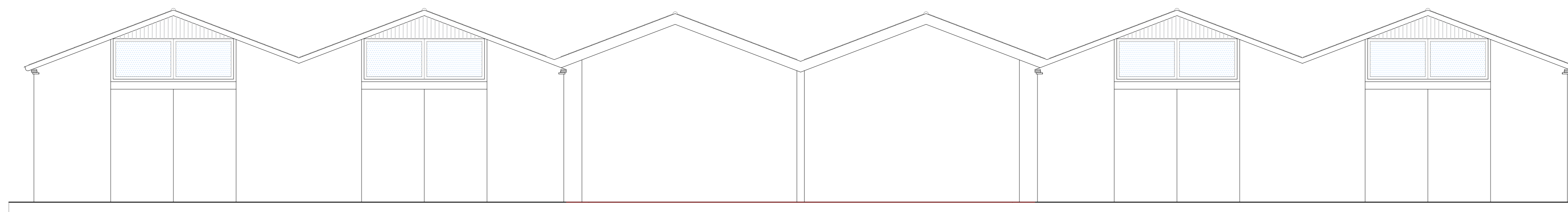

PROSPETTO SUD 1/200

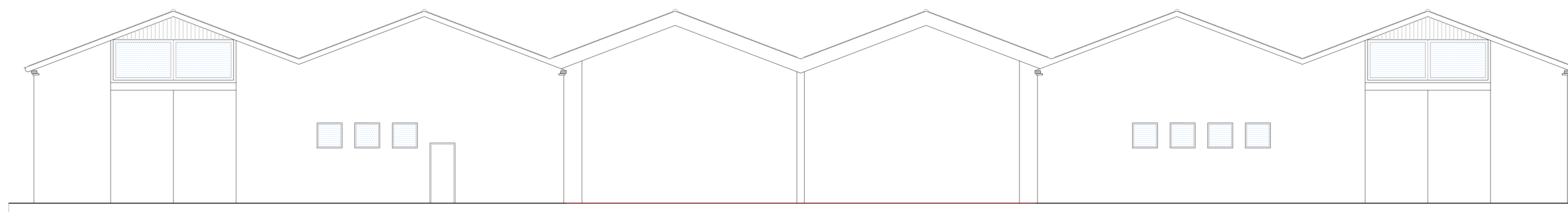

PROSPETTO NORD 1/200

SCHEMA DESTINAZIONI D'USO

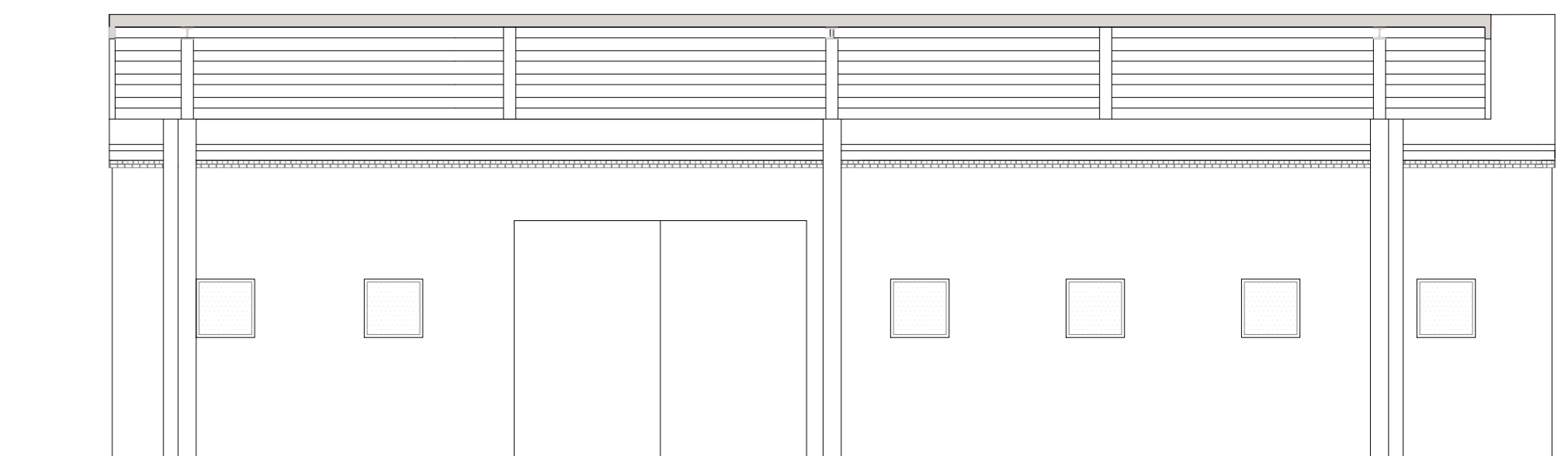
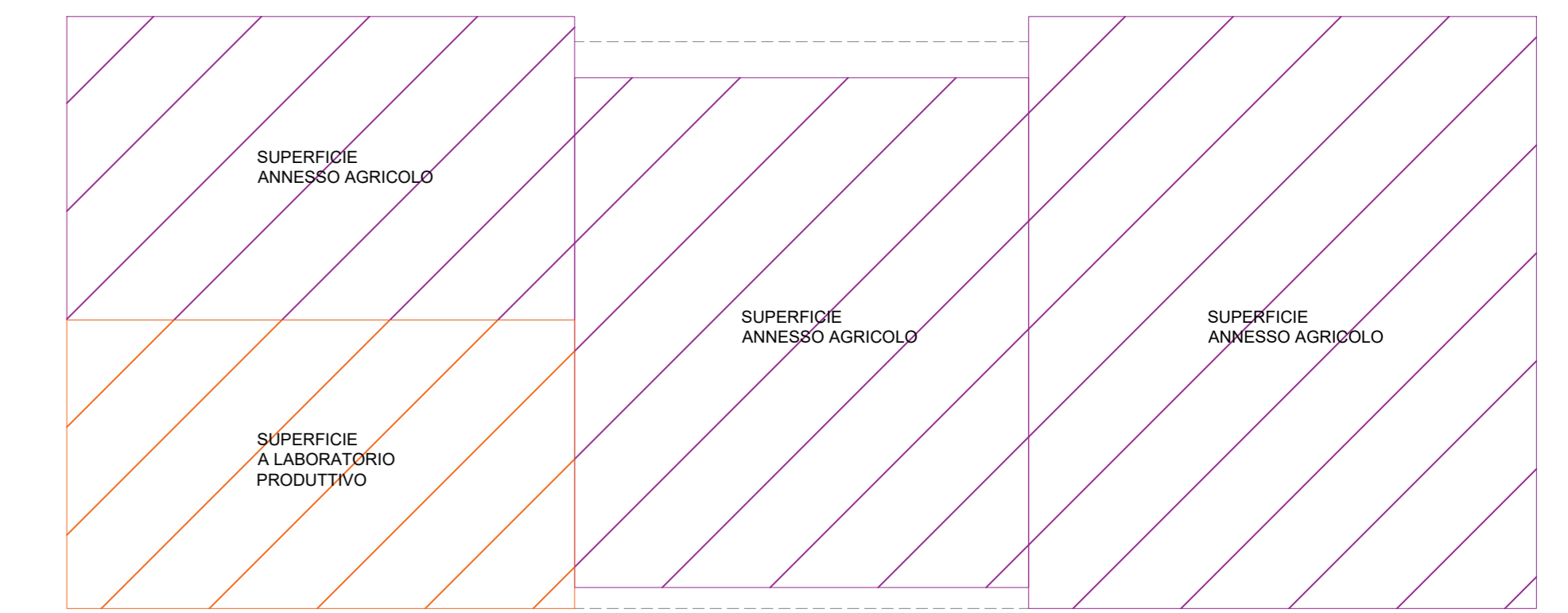

SEZIONE DD 1/200

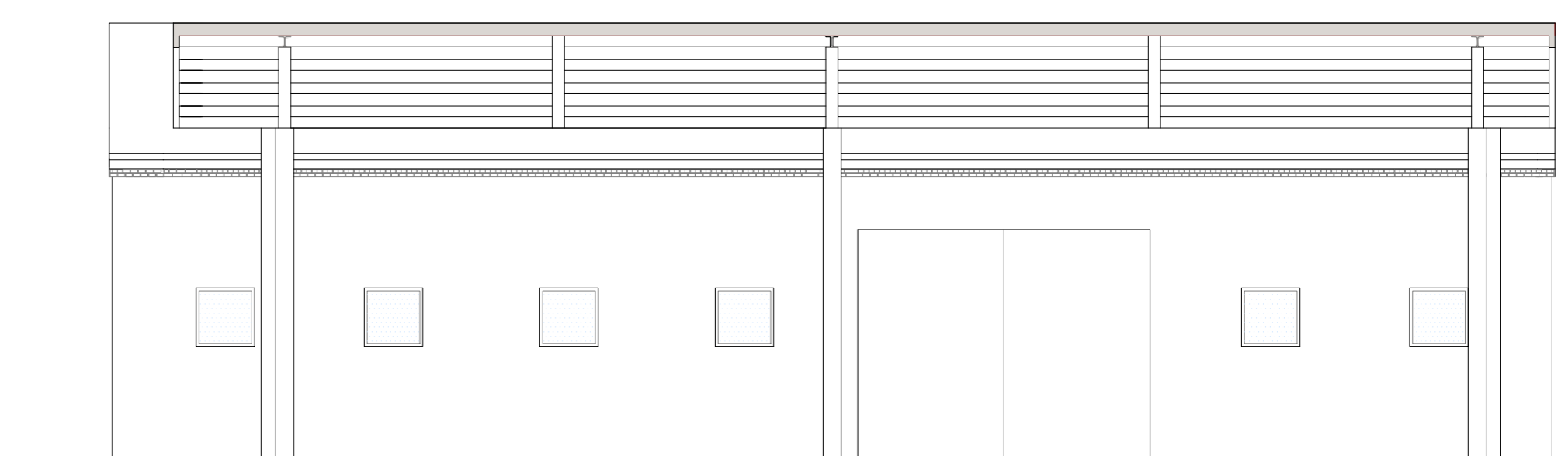

SEZIONE EE 1/200

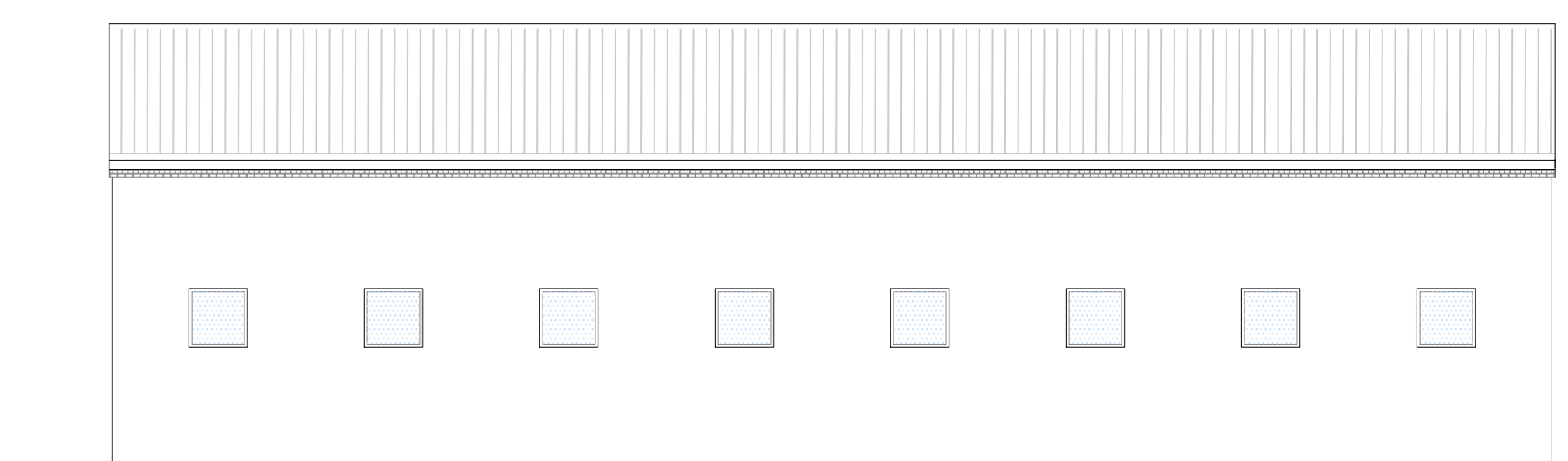

PROSPETTO EST ESTERNO 1/200

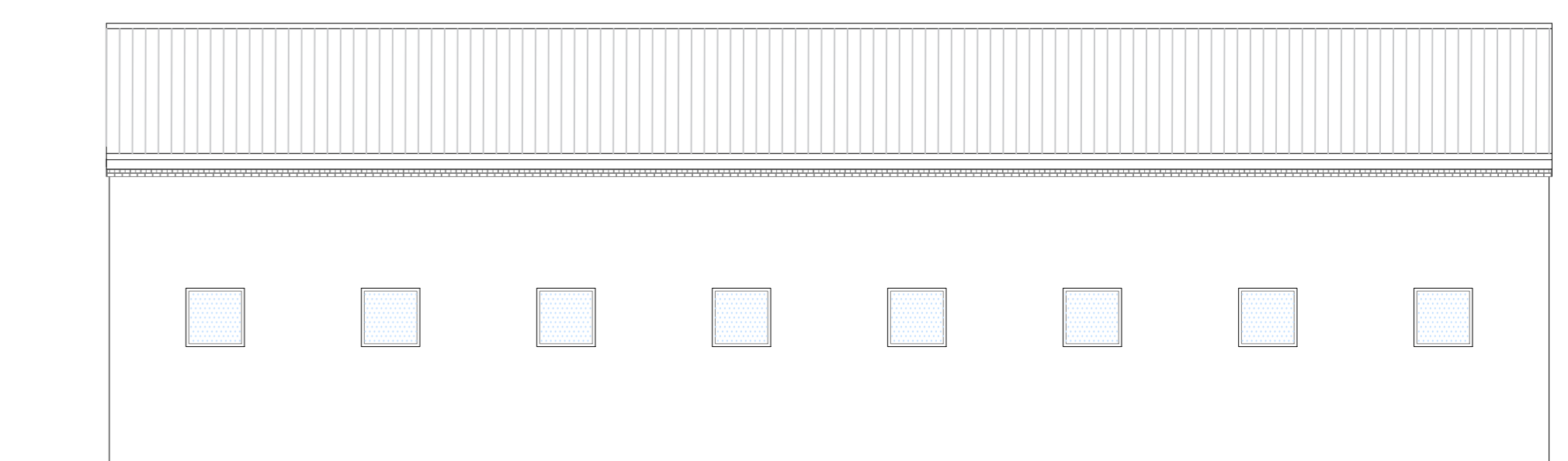

PROSPETTO OVEST ESTERNO 1/200