

- Limite amministrativo Comune di Silea
 - Perimetro di zona territoriale omogenea (ZTO)
- SISTEMA DELLA MOBILITÀ**
- Art. 46 Viabilità esistente
 - Art. 46 Viabilità di progetto
 - Art. 46 Percorso ciclabile e/o pedonale
- INDICAZIONI PARTICOLARI E PUNTUALI**
- Art. 32 Cono visuale
 - Art. 56 Divieto di realizzare strutture stabili fuori terra
 - Art. 56 Approdo per natanti
- VINCOLO MONUMENTALE E PAESAGGISTICO**
- Art. 48 Vincolo monumentale D.Lgs. 42/2004 (art. 10)
 - Art. 48 Vincolo paesaggistico D.Lgs. 42/2004 (art. 136) - Corso del Fiume Silea
 - Art. 48 Vincolo paesaggistico D.Lgs. 42/2004 (art. 142, lett. c) - Corsi d'acqua
 - Art. 48 Vincolo paesaggistico D.Lgs. 42/2004 (art. 142, lett. m) - Zone di interesse archeologico
- RETE NATURA 2000**
- Art. 49 Sito di Importanza Comunitaria - SIC IT3240031 "Fiume Silea da Treviso Est a San Michele Vecchio"
 - Art. 49 Zona di Protezione Speciale - ZPS IT3240019 "Fiume Silea Merlo e area San Michele Vecchio"
- VINCOLI E FASCE DI RISPETTO**
- Art. 50 Elettrodoto o metanodoto
 - Art. 50 Impianto di comunicazione elettronica ad uso pubblico
 - Art. 50 Pozzo di prelievo per uso idropotabile
 - Art. 47 Fascia di rispetto stradale o ferroviaria
 - Art. 47 TIPO VINCOLO
 - Art. 47 - Fascia di rispetto ferroviario
 - Art. 47 - Fascia di rispetto stradale
 - Art. 47 Fascia di rispetto
 - Art. 47 TIPO VINCOLO
 - Art. 47 - Fascia di rispetto allevamenti - resistenza sponde
 - Art. 47 - Fascia di rispetto idraulico
 - Art. 47 - Fascia di rispetto idraulico
 - Art. 47 - Fascia di rispetto idraulico
 - Art. 47 - Fascia di rispetto idraulico
 - Art. 47 - Fascia di rispetto idraulico
 - Art. 52 Corso d'acqua o canale
 - Art. 52 Servizi idraulici
 - Art. 52 Fascia di tutela idraulica (art. 41, LR 11/2004)
 - Art. 52 Area non idonea (PAT)
 - Art. 53 Cava abbandonata o dismessa
 - Art. 53 Discarica abbandonata o dismessa
- Piano di Assetto Idrogeologico (PAI)**
- Art. 40 Area a elevata pericolosità idraulica (P3)
 - Art. 40 Area a media pericolosità idraulica (P2)
 - Art. 40 Area a moderata pericolosità idraulica (P1)
- PIANO AMBIENTALE DEL PARCO NATURALE REGIONALE DEL FIUME SILEA**
- Art. 56 Perimetro Parco Naturale Regionale Fiume Silea
 - Art. 41 Area con funzione di interesse pubblico
 - S. Area con vocazione ludico-sportiva
 - F. Area destinata ad usi di fruizione
 - Art. 30 Fronti attività produttive in fregio al perimetro del Parco
- Elementi puntuali ed interconnessioni**
- Art. 11 Manufatto idraulico
 - Art. 46 Passo a barca storico
 - Art. 46 Attraversamento ciclo-pedonale esistente o di progetto
 - Art. 11 Mulino e/o manufatto con tracce dell'attività molitoria
 - Art. 11 Area a manufatto di archeologia industriale
 - Art. 46 Punto di accesso al Parco
 - Art. 56 Punto focale da salvaguardare
 - Art. 46 Viabilità primaria da valorizzare
 - Art. 46 Viabilità secondaria da valorizzare
 - Art. 47 Fascia di attenuazione dell'impatto della grande viabilità
 - Art. 46 Tratto navigabile con imbarcazioni a remi
 - A. Lago di Pina
 - B. Lago di Morsano
 - Art. 46 Tratto navigabile con motoscafi e battelli
 - C. Lago di Poppa
 - Art. 46 Tratto navigabile da bottoline e chiatte di max 200 ton
 - Art. 46 Tratto navigabile da natanti a fondo piatto
 - Art. 46 Perimetro "punto di accesso tematico" denominato "I Burchi" con valenze naturalistiche, didattiche, scientifiche, ricreative e turistiche compatibili con la finalità del Parco
 - Art. 56 Riserve naturali e corridoi ecologici
 - Art. 56 Area di pregio naturalistico
 - Art. 56 Filare o siepe di altro soprassuolo arboreo
 - Art. 56 Filare di poppo
- Agricoltura e vegetazione**
- Art. 56 Prato miscelto umido incolto
 - Art. 56 Canneto
 - Art. 56 Cariceto
- Ambiti paesaggistici del Parco ed elementi puntuali esterni**
- Art. 56 Passaggio dalla trasformazione produttiva (intero territorio soggetto al PAI del Parco Fiume Silea)
- Attività agricole**
- Art. 32 Attività agricola con allevamento (scheda integrativa "L")
- Attività produttive**
- Art. 30 Attività produttive in zona impropria di tipo 1 (scheda integrativa "K") da cessare e riconvertire
 - Art. 30 Attività produttive in zona impropria di tipo 1 (scheda integrativa "K") da riconvertire
- Elementi detratore**
- Art. 56 Elemento detratore del paesaggio
 - Art. 56 Elemento detratore da eliminare
- Percorsi, accessi e parcheggi**
- Art. 46 Opera idraulica e ambito per fabbricato di servizio relativo alla porta di interscambio terra-acqua
 - Art. 46 Passo a barca
 - Art. 46 Parcheggio non previsto dal PAI: da realizzare
 - Art. 46 Sentiero e/o pista da PA
 - Art. 46 Percorso alzata (All. "C" del Piano Ambientale)

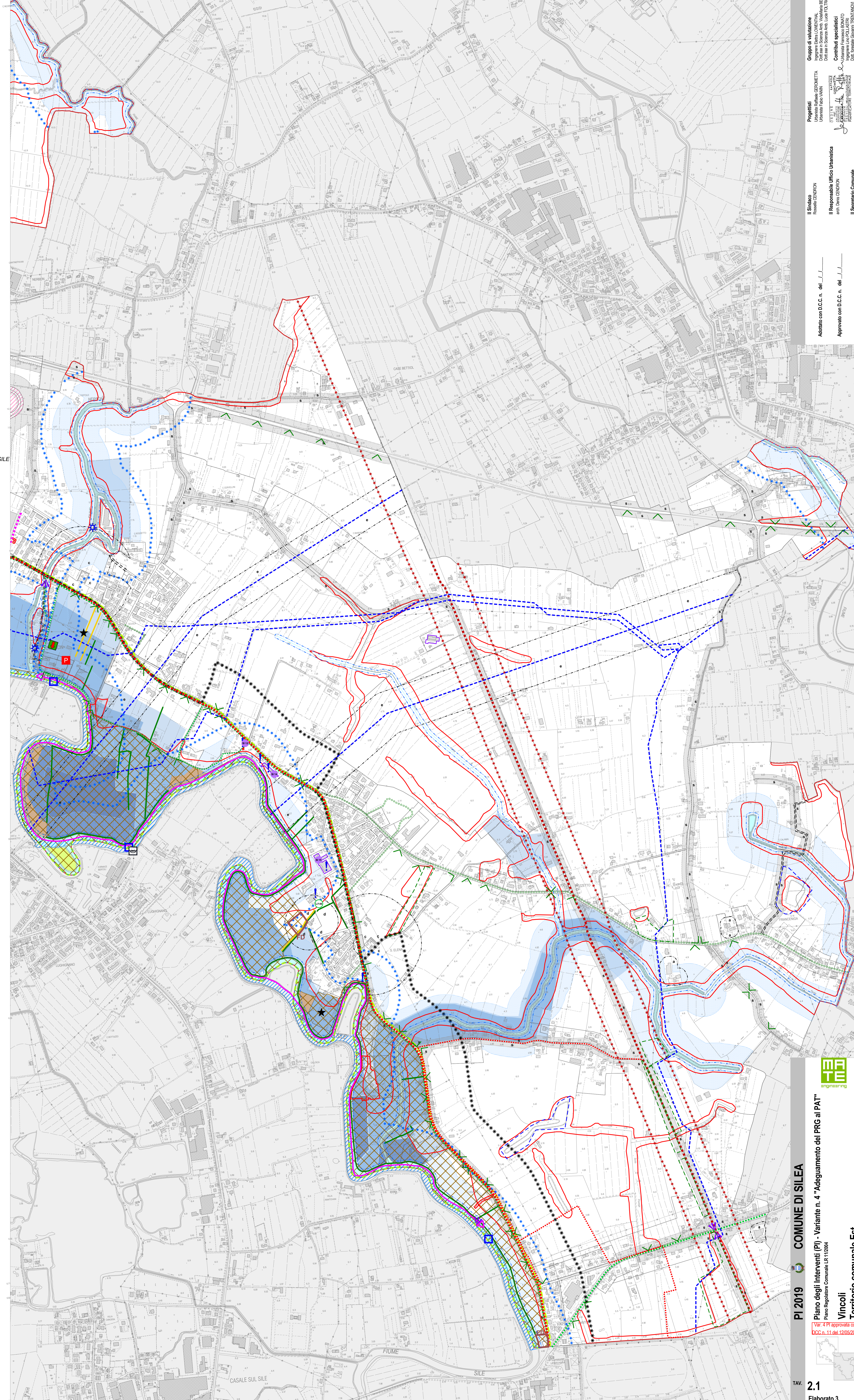

Gruppo di Urbanistica
 Urbanistica Silea S.p.A. - Via Mazzini 10
 04100 Silea (VI) - Tel. 0445/811111
 Dott. ssa Maria Lorenza Lorenzini
 Dott. ssa Maria Lorenza Lorenzini
 Dott. ssa Maria Lorenza Lorenzini

Progettisti
 Urbanistica Silea S.p.A. - Via Mazzini 10
 04100 Silea (VI) - Tel. 0445/811111
 Dott. ssa Maria Lorenza Lorenzini
 Dott. ssa Maria Lorenza Lorenzini
 Dott. ssa Maria Lorenza Lorenzini

Contributi specialistici
 Urbanistica Silea S.p.A. - Via Mazzini 10
 04100 Silea (VI) - Tel. 0445/811111
 Dott. ssa Maria Lorenza Lorenzini
 Dott. ssa Maria Lorenza Lorenzini
 Dott. ssa Maria Lorenza Lorenzini

Il Sindaco
 Rosalba CEDRONI

Il Responsabile Ufficio Urbanistica
 arch. Denis CEDRONI

Il Segretario Comunale
 dott. ssa Eleonora MAZZIERI

Adottato con D.C.C. n. del / /

Approvato con D.C.C. n. del / /

PI 2019 **COMUNE DI SILEA**

Piano degli Interventi (PI) - Variante n. 4 "Adeguamento del PRG al PAT"
 Piano Regolatore Comunale L.R. 11/2004

Vincoli
Territorio comunale Est

TAV
2.1
 Elaborato 3
 scala 1:5.000

Via 4 PI approvata con D.C.C. n. 111 del 12/05/2020