



PI 2016  **COMUNE DI SILEA**

Piano degli Interventi (PI) - Variante n. 1
(Legge Regionale n. 11/2004 e s.m.i.)

Zonizzazione PI 5000 Vigente e Proposta di Variante

ZONIZZAZIONE PI 5000 VIGENTE E PROPOSTA DI VARIANTE

Comune di Silea



COMUNE DI SILEA
Via Don Minzoni n.12 - 31057 Silea (TV)

ADOZIONE

D.C.C. n. __ del __/__/__

APPROVAZIONE

D.C.C. n. __ del __/__/__

Il Sindaco

Silvano PIAZZA

Il Segretario

Daniela GHEDIN

Il Responsabile Servizio Urbanistica

geom. Antonio VEDELAGO

GRUPPO DI LAVORO

Progettisti

Raffaele GEROMETTA, urbanista

Progettazione urbanistica

Laura GATTO, urbanista

Fabio VANIN, urbanista

Valutazione idraulica

Lino POLLASTRI, ingegnere

Chiara LUCIANI, ingegnere

Valutazione ambientale

Elettra LOWENTHAL, ingegnere

MATE Engineering

Sede legale: Via San Felice, 21 - 40122 - Bologna (BO)

Tel. +39 (051) 2912911 Fax. +39 (051) 239714

Sede operativa: Via Treviso, 18 - 31020 - San Vendemiano (TV)

Tel. +39 (0438) 412433 Fax. +39 (0438) 429000

e-mail: mateng@mateng.it



Zoning PI vigente scala 1:5 000

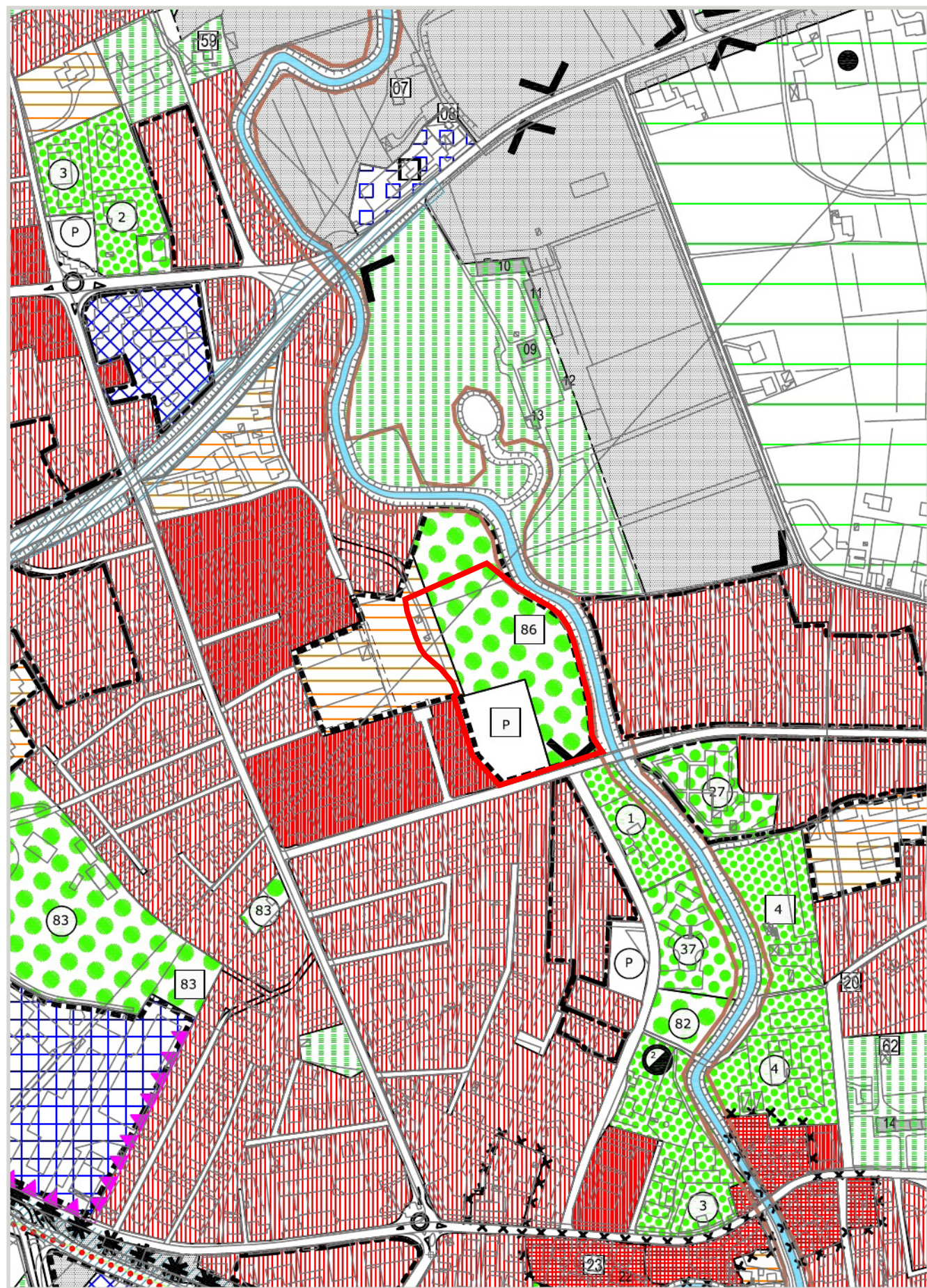

ZONIZZAZIONE PI 5000 - VIGENTE E PROPOSTA DI VARIANTE

Zoning proposta di Variante scala 1:5 000

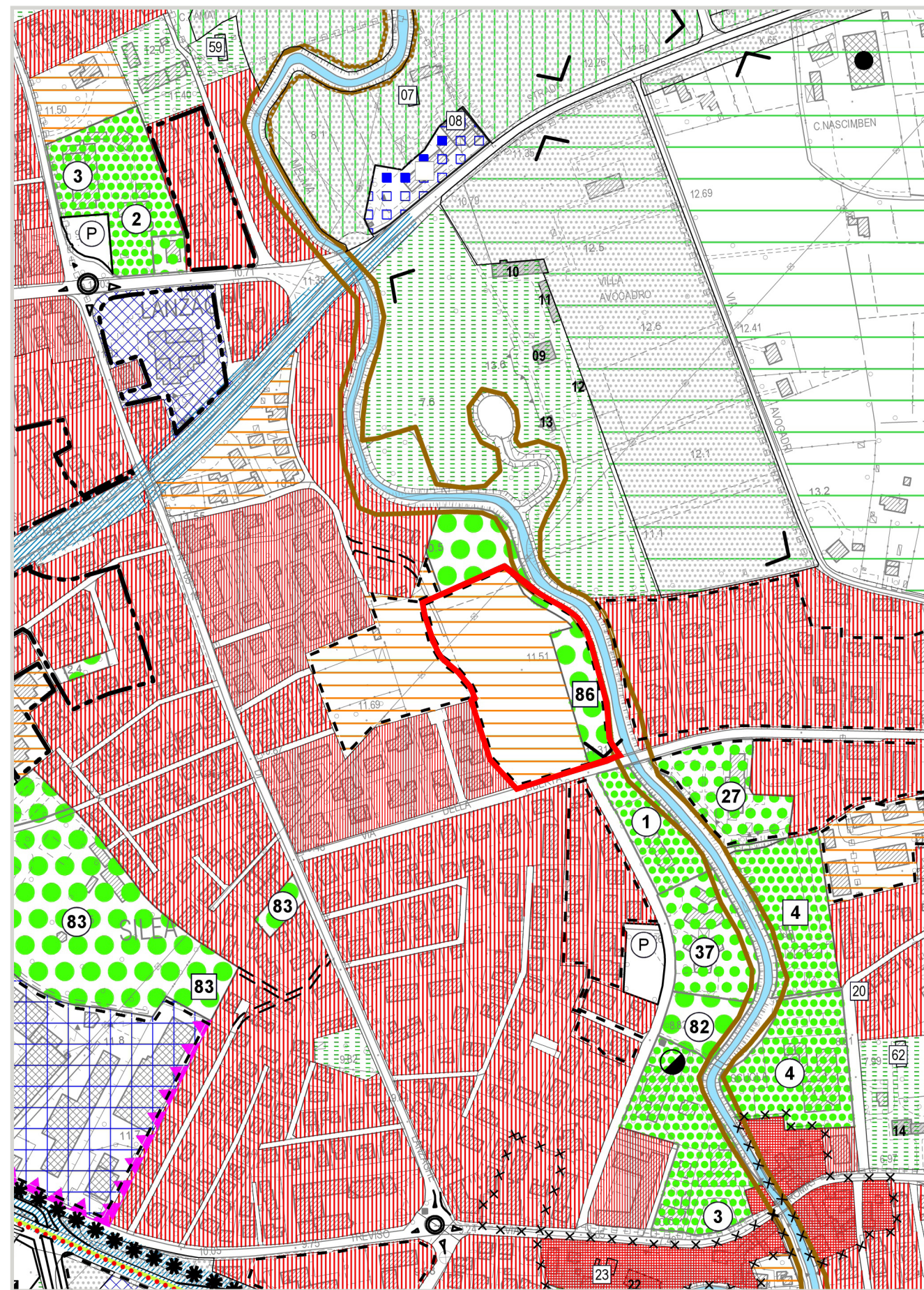

Comune di Silea (TV)
Variante n. 1 al Piano degli Interventi (PI)



Zoning PI vigente scala 1:5 000

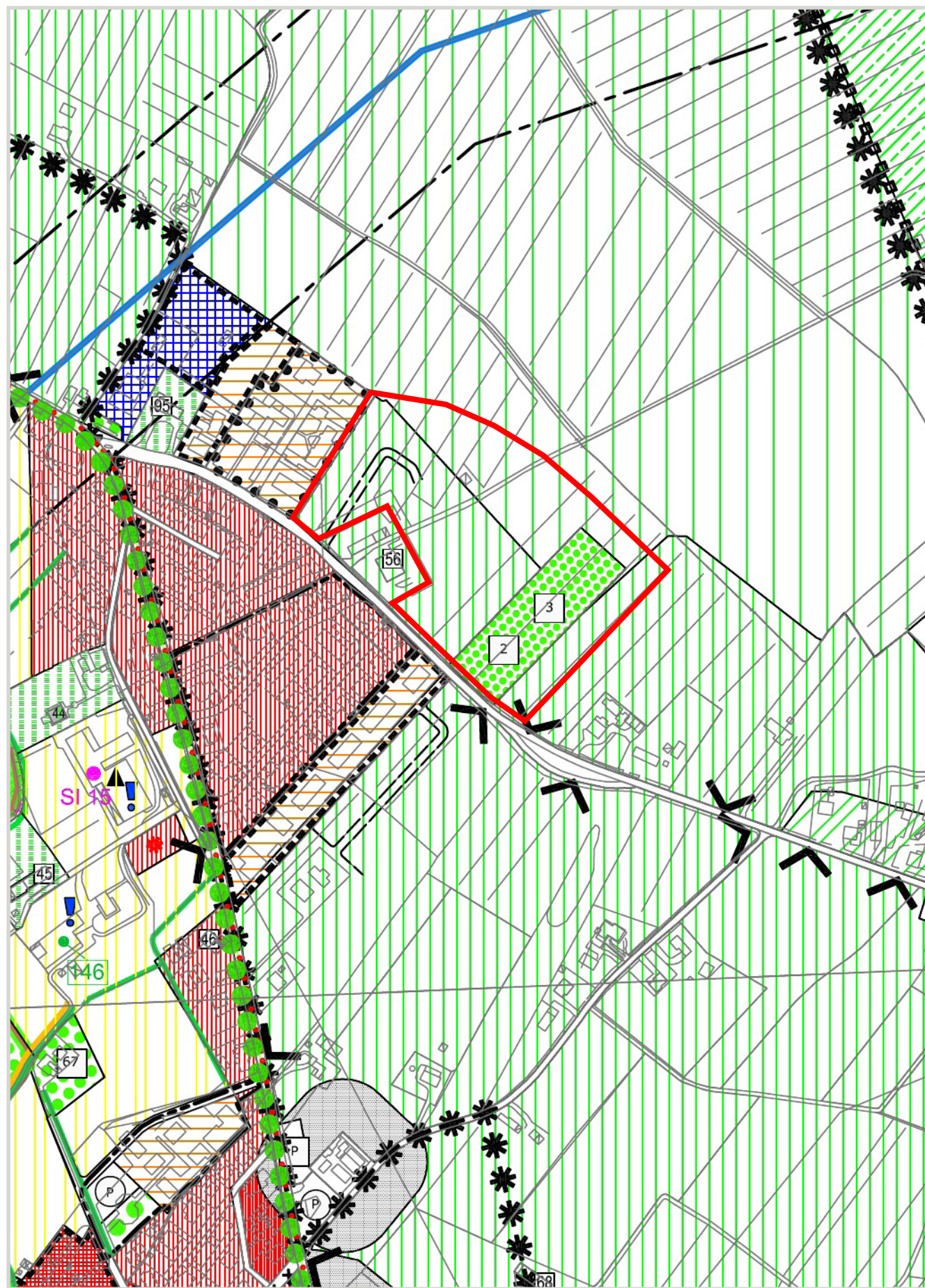

Zoning proposta di Variante scala 1:5 000

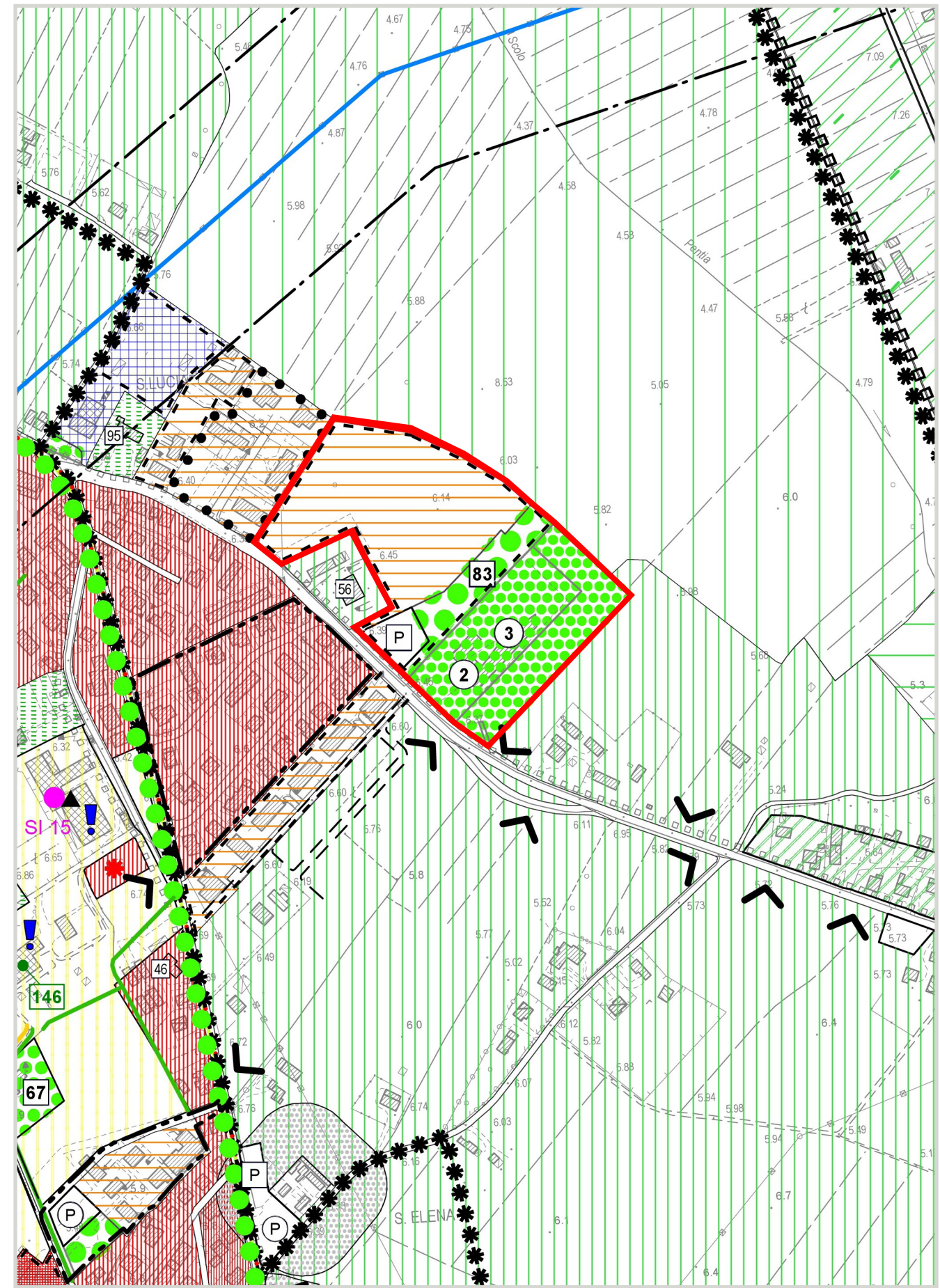

ZONIZZAZIONE PI 5000 - VIGENTE E PROPOSTA DI VARIANTE



Zoning PI vigente scala 1:5 000

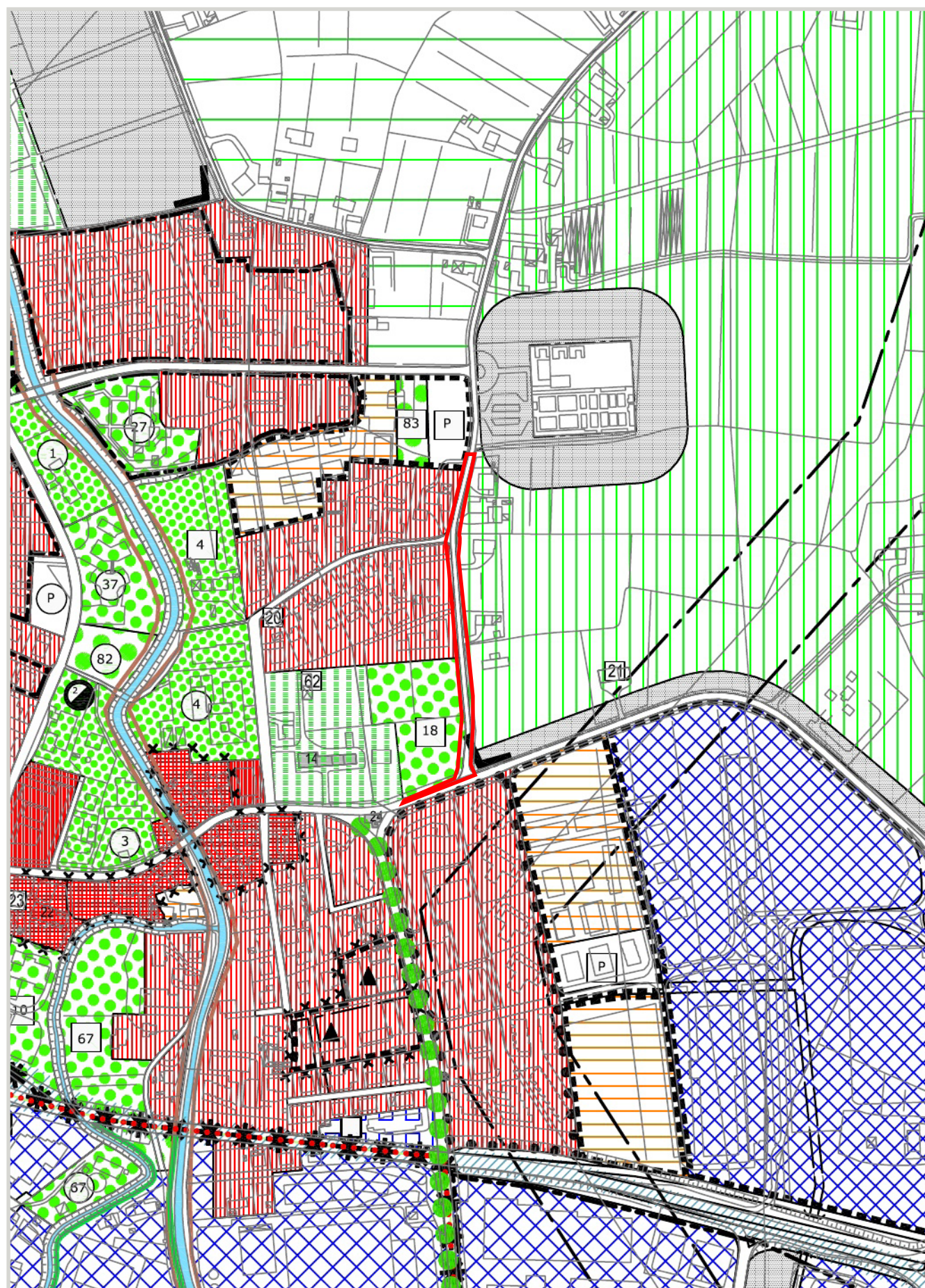

Zoning proposta di Variante scala 1:5 000

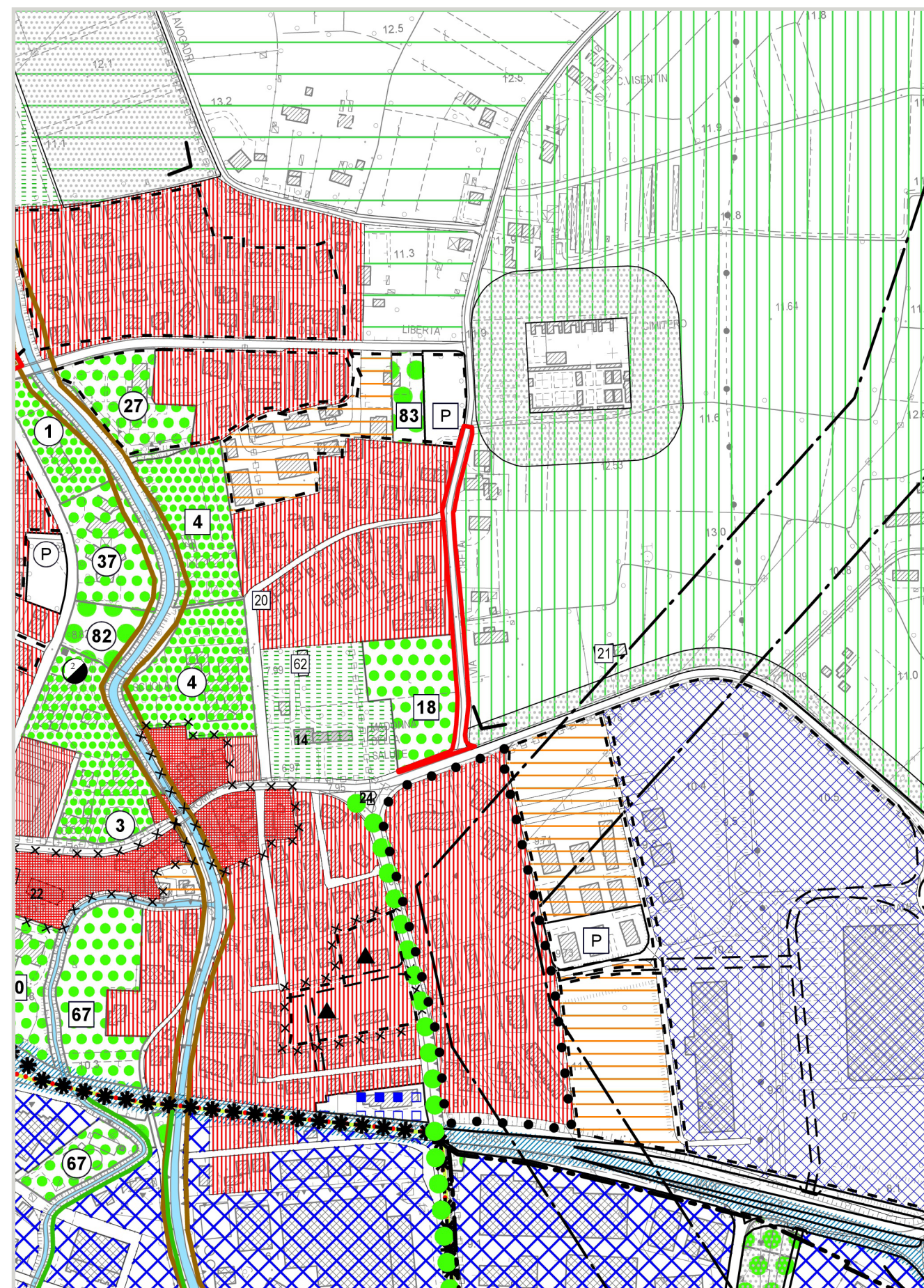

ZONIZZAZIONE PI 5000 - VIGENTE E PROPOSTA DI VARIANTE