PERUZZO

Progetto

ELABORATI URBANISTICI E AMBIENTALI RELATIVI ALLA PROCEDURA DI SPORTELLO UNICO PER ATTIVITA' PRODUTTIVE IN VARIANTE AL PIANO DEGLI INTERVENTI PER L'AMPLIAMENTO CON CAMBIO DI DESTINAZIONE D'USO DI ATTIVITA' PRODUTTIVA E SISTEMAZIONE DELLE AREE DI PERTINENZA

STATO DI PROGETTO APPROVATO

Tavola	Scala	Data	Comune
15	1:100	31.03.2021	Silea

Pianta, prospetti e sezioni abitazione Via Risale

Committente **CLAUDIA AUGUSTA SRL**

Progettisti

arch.ti Stefano e Simone Peruzzo

Peruzzo Architettura e Progettazioni s.n.c.

Via L. Sello 9 - 31100 Treviso
T. 0422 411 411
F. 0422 411820

www.peruzzoarchitettura.it
studio@peruzzoarchitettura.it
stefano.peruzzo1@archiworldpec.it
simone.peruzzo@archiworldpec.it

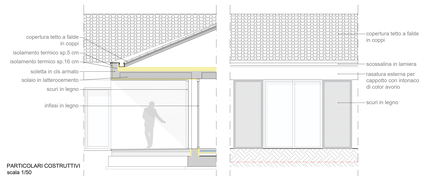

PARTICOLARI COSTRUTTIVI
scala 1/50

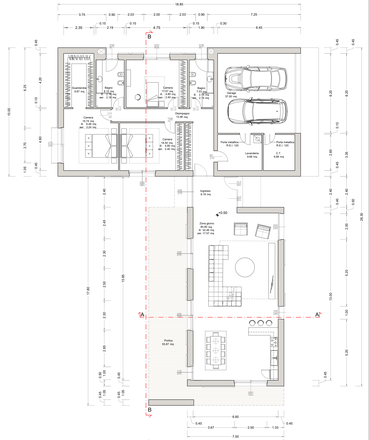
Ripost. 2.70 mq
Ripost. 2.70 mq
Cucina 9.10 mq
Cucina 9.10 mq
Ripost. 2.70 mq
Ripost. 2.70 mq
Cucina 9.10 mq
Cucina 9.10 mq
Ripost. 2.70 mq
Ripost. 2.70 mq
Ripost. 2.70